PINK Real Estate

Ilda Gonçalves

Tel: (+351) 913 037 766

Email: ilda.goncalves@pinkrealestate.pt

820 000 € | Ref. 8558 | Calheta

4	4	✔	189,42m²	400,75m²	✔	2010

Maison - 4 chambres - Arco da Calheta

Cette superbe villa de 4 chambres est située à Calheta - Arco da Calheta, et offre une vie de luxe avec une pléthore de commodités. Au 1er étage, vous trouverez une cuisine entièrement équipée, une buanderie pratique ainsi qu'un spacieux salon et salle à manger qui bénéficie d'une lumière naturelle généreuse. Une cheminée confortable ajoute une touche de confort, tandis que l'une des chambres a été convertie en bureau, offrant un espace de travail calme. Il y a aussi une salle de bains pour plus de commodité. L'étage supérieur abrite trois superbes chambres, toutes avec placards intégrés et salles de bains privatives. Deux de ces chambres disposent d'un balcon offrant une vue panoramique sur la campagne environnante. Le plancher de bois franc ajoute une sensation de luxe à ce plancher. L'une des chambres du dernier étage offre également un accès direct à l'extérieur de la villa, ce qui vous permet de profiter du jardin luxuriant quand vous le souhaitez. À l'extérieur, ce refuge dispose d'un charmant jardin, où vous pourrez profiter de la sérénité de la nature et de la vue imprenable. De plus, il y a une aire de jeux extérieure parfaite pour se détendre, ainsi qu'une piscine de 10 mètres pour se rafraîchir lors des journées chaudes. Pour couronner le

PINK Real Estate

Ilda Gonçalves

Tel: (+351) 913 037 766

Email: ilda.goncalves@pinkrealestate.pt

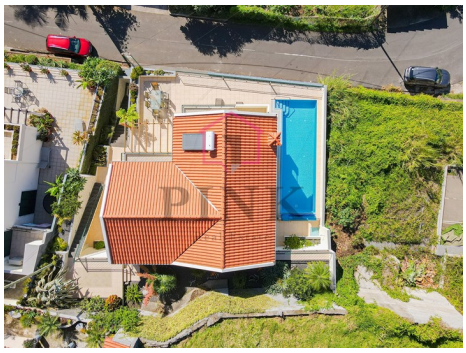

Caractéristiques générales

- Wc com ventilação Natural
- Bureau
- Piscine
- Lieu
- Année de construction: 2010
- Certification énergétique: D
- Endroit calme
- Garage
- Verres Doubles
- Vue mer
- Garege: 2

PINK Real Estate

Ilda Gonçalves

Tel: (+351) 913 037 766

Email: ilda.goncalves@pinkrealestate.pt

- Cheminée
- Placards intégrés
- Cuisine : Équipé
- Jardins
- Panneau Solaire : Thermosiphon
- Le recueil
- Lessive
- Meublé
- Sols: 3
- Transport public
- Balcon
- Orientation : Sud