PINK Real Estate

João Andrade

Tel: (+351) 912 349 650
Email: joao@pinkrealestate.pt

675 000 € | Ref. 7823 | Funchal

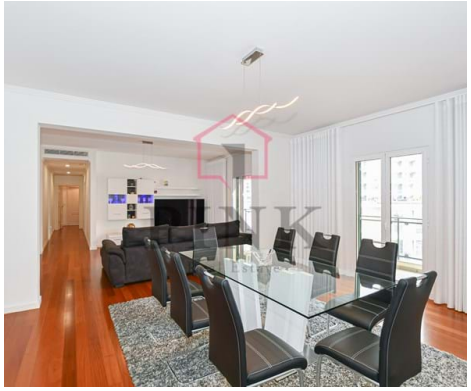

3	2	✖	150m²	0m²	✔	2003

Appartement - 3 chambres - Funchal

Fantastique appartement de 3 chambres, situé dans le bâtiment Princesa dos Barreiros, au dernier étage d'un condominium privé, avec des matériaux d'excellente qualité. Comprenant un salon, une salle à manger, 3 chambres à coucher toutes avec des armoires encastrées, l'une d'entre elles étant en suite, une salle de bain pour soutenir les deux autres chambres à coucher, une cuisine entièrement équipée, une buanderie et une petite pièce où vous pouvez profiter de l'occasion pour convertir en un bureau ou même une petite salle de gym pour garder la forme. Le sol intérieur est en bois massif Garapa et en carreaux de terre cuite. L'appartement est équipé de la climatisation et d'un système de son surround dans chaque pièce. À l'extérieur, nous disposons d'une terrasse d'environ 125 m2, d'un barbecue couvert avec des surfaces généreuses, d'un porche sur toute la longueur de la terrasse, où vous pourrez profiter d'une belle journée ensoleillée à l'ombre. Situé au dernier étage de l'immeuble, il offre une vue imprenable sur la mer. Appartient à cet appartement un débarras, 2 places de parking couvertes avec la possibilité de créer un box, existant également la possibilité d'acquérir une troisième place de parking (activité supplémentaire). Le

PINK Real Estate

João Andrade

Tel: (+351) 912 349 650
Email: joao@pinkrealestate.pt

Caractéristiques générales

João Andrade

Tel: (+351) 912 349 650
Email: joao@pinkrealestate.pt

- Air-conditionner
- Placards intégrés
- Cuisine : Équipé
- Année de construction: 2003
- Condominium privé
- Certification énergétique: C
- Terrasse
- Lessive
- Garage
- Verres Doubles
- Vue mer
- Interphone vidéo
- Orientation : Sud
- Durée de l'accumulateur
- Systeme audio
- Pérgola
- Le recueil
- Barbecue
- Ascenseur
- Situation centrale
- Endroit calme
- Sols: 5
- Transport public
- Balcon
- Garege: 2