

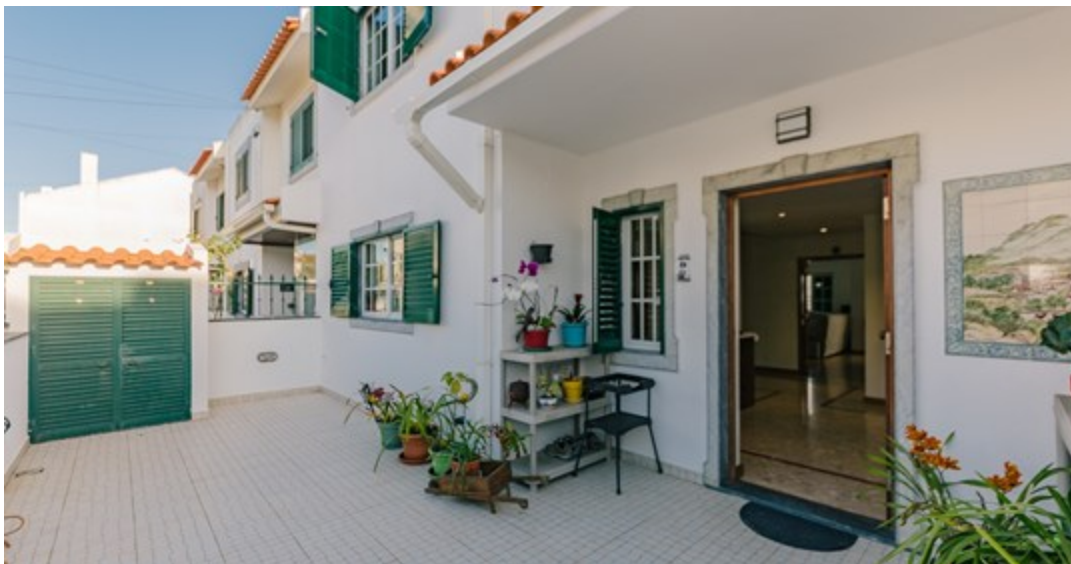



Ref

CB15-0011

Digitalize o código QR para ver a propriedade

Morada de 4 pisos com acesso por duas ruas, ideal para uso bifamiliar ou trabalho remoto**Sintra, Lisboa** 5
Quarto(s) 4
WCs 265 m²
Área Bruta 160 m²
Área Terreno**620 000 €**

CB15-0011

AMI 10693

Características

- Cozinha
- Sala(s): 2
- Terraço
- Garagem
- Exaustor
- Quadro de empregada
- WC de visitas
- Acessibilidades\proximidade: Autocarro, Aeroporto 1 hora, Praias a 30m, Zonas comerciais, Restaurantes, Serra, Pontos de interesse turístico, Cinema, Campo de golfe 1km
- Certificação energética: D
- Água: Rede principal
- Eletricidade: Rede principal
- Número de pisos: 4
- Sala de jantar separada
- Cave
- Arrecadação
- Vista: Vista para Campo
- Video porteiro
- Vidros duplos
- Portão de garagem eléctrico
- Sala de jogos
- Sala em espaço aberto
- Despensa
- Sotão habitável
- Tipo estacionamento: Interior
- Garagem: Sim
- Área de Cozinha: 16
- Área de Garagem: 62
- Área de Suite: 18
- Área Sotão: 30

Morada de 4 pisos com acesso por duas ruas, ideal para uso bifamiliar ou trabalho remoto

Sonha viver em harmonia com a natureza, mas sem perder a proximidade da cidade? Esta moradia de 4 pisos é o refúgio ideal! Com acesso por duas ruas, oferece espaço para quem precisa de um ambiente separado para trabalhar em casa ou para quem procura uma solução bifamiliar.

Situada numa zona serena, esta casa é muito mais que uma habitação comum - é o local onde pode concretizar o sonho de ter um salão de jogos, um escritório espaçoso ou até um atelier inspirador. As áreas generosas e a divisão funcional proporcionam liberdade para criar o lar perfeito para toda a família.

Descrição do imóvel:



- R/C: Cozinha, sala de jantar, sala de estar com varanda, casa de banho e hall com roupeiro grande.
- 1º Andar: 3 quartos com roupeiro, incluindo uma suite.
- Sótão: Área ampla, perfeita para um novo projeto.
- Cave: Salão de 53 m² com varanda e um escritório de 20 m².
- Garagem térrea com 62 m².

Apenas a 5 minutos da encantadora Vila de Sintra, perto de áreas comerciais como Fórum Sintra e Auchan.

Não perca esta oportunidade única de viver com espaço, conforto e um toque de exclusividade.
Agende já a sua visita e descubra o seu novo lar!