

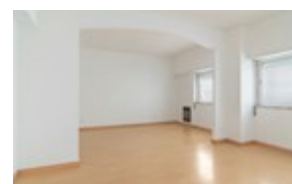

Ref

CB03-0972

Digitalize o código QR para ver a propriedade

Apartamento T3 em São Domingos de Benfica - Espera por família**Lisboa, Lisboa**

3

Quarto(s)



3

WCs

122,35
m²

Área Bruta

0 m²

Área Terreno

CLASSE
ENERGÉTICA**519 000 €**

CB03-0972

AMI 9513

Características

- Casa de Banho Privativa: Sim
- Máquina lavar loiça
- Chão flutuante
- Cozinha: Placa, Forno, Exaustor, Termo acumulador, Esquentador
- Hall de Quartos: 2
- Lavabo: Sim
- Suite(s): 2
- Banheira: 1
- Poliban: 1
- Roupeiros: 3
- Proximidade: Zona comercial, Restaurantes, Cidade, Hospital, Farmácia, Transportes Públicos, Escolas, Piscinas Públicas
- Cozinha
- Varanda (m²): 8,2
- Sala(s): 1
- Distancia do Mar: -
- Garagem
- Exaustor
- Vigilância 24 h
- WC de visitas
- Acessibilidades\proximidade: Metro, Autocarro, Zonas comerciais, Restaurantes, Cinema
- Certificação energética: E
- Orientação solar: Este, Oeste
- Água: Rede principal
- Eletricidade: Rede principal
- Gás: Rede principal
- Número de pisos: 1
- Vista: Vista para Cidade
- Video porteiro
- Elevador
- Despensa
- Área de Sala: 30.9

Apartamento T3 em São Domingos de Benfica - Espera por família

Espectacular apartamento T3 localizado no emblemático bairro de S. Domingues de Benfica. Com 122,35m², esta propriedade encontra-se em bom estado de conservação.

Com uma ampla sala de 31 metros quadrados, é a divisão perfeita para os jantares em família e até mesmo para relaxar à luz do sol, a qual ilumina este imóvel todo o dia, e usufrua de um acesso à varanda com 5 metros quadrados.

A cozinha com bastante luminosidade e espaçosa, com 12 metros quadrados. A sua disposição permite receber todo o conforto da sua família. Equipada com placa, forno, fogão e máquina da loiça.



Contando com uma casa de banho de serviço para os convidados e um roupeiro no hall de entrada pronto para guardar os seus pertences, não terá qualquer dificuldade em receber quem mais ama.

A suite conta com 16 metros quadrados, perfeitos para o repouso após o trabalho e o cuidar das crianças, um roupeiro perfeito para dois e uma casa de banho privativa perfeita para o casal.

Um dos quartos conta com 15,6 metros quadrados e um roupeiro que arruma perfeitamente roupa para dois. Este quarto é amplo o suficiente para 2 camas separadas ou até um beliche. O outro quarto conta com 12,5 metros quadrados, ideal para um escritório.

A casa oferece ainda 2 dispensas para guardar comida e outros afins.

Conta com vista para o Estádio da Luz e está junto à 2ª Circular.

Os amantes da natureza também não serão desapontados, com o Fitness Park e a Quinta da Alfarrobeira a poucos passos de distância. Perfeito para uma caminhada de fim de semana com a família e relaxar do stress do dia-a-dia.