PINK Real Estate

João Andrade

**Tel:** (+351) 912 349 650
**Email:** joao@pinkrealestate.pt

**2 500 000 € | Ref. 7968 | Funchal**

| 4 | 5 | ✔ | 337,6m² | 0m² | ✔ | 2012 |
|---|---|---|---|---|---|---|

## 4 Zimmer Wohnung - Meerblick

Luxuswohnung an der Spitze einer Klippe, mit einzigartiger Lage, mitten im Herzen eines der touristischen Gebiete der madeirischen Hauptstadt, ist nur wenige Minuten von verschiedenen Dienstleistungen entfernt, wie Bäckereien, Cafés, Bars, Restaurants, dem Einkaufszentrum "Forum Madeira", Stränden wie dem "Doca do Cavacas" und den Lido-Pools. Die Wohnanlage bietet große Landschaftsflächen mit Palmen; Pools mit Meerblick, sonnige Bereiche an Deck mit Liegestühlen und herrlichem Blick auf den Atlantischen Ozean und die malerische Stadt Câmara de Lobos. Mit einer modernen und hochwertigen Konstruktion folgt diese Wohnung einer Reihe von Gläsern, die für alle Türen und Außenfenster einzigartig sind, um den Meerblick zu genießen. Es hat auch ein Spielzimmer, einen Fitnessraum und eine Rezeption, die alle an Ihren Komfort und Ihr Wohlbefinden denken! Diese atemberaubende 4-Zimmer-Wohnung besteht aus einem großen Wohnzimmer, das die Schaffung von zwei verschiedenen Umgebungen ermöglicht, dem Wohnzimmer und dem Esszimmer, mit Zugang zum Balkon. Es bietet auch eine moderne Küche mit viel Stauraum, eine Speisekammer, eine Waschküche und ein soziales Badezimmer. Der private Bereich bietet

PINK Real Estate

João Andrade

**Tel:** (+351) 912 349 650
**Email:** joao@pinkrealestate.pt

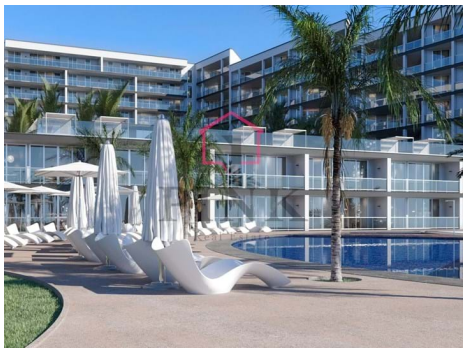

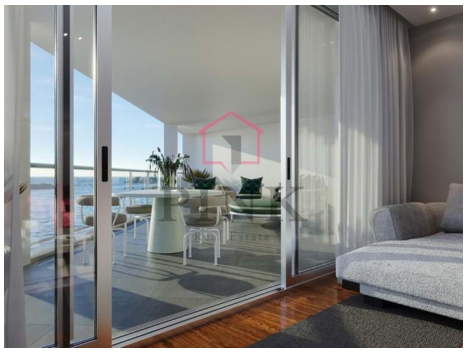

## Allgemeine Merkmale

- Gymnasium
- Spielzimmer
- Schwimmbad
- Baujahr : 2012
- Private condominium
- Energie ausweis: A
- Terrassen
- Garage
- öffentlicher Verkehr
- Balkon
- Garage: 3

João Andrade

**Tel:** (+351) 912 349 650
**Email:** joao@pinkrealestate.pt

- Klimaanlage
- Einbauschränke
- Küche : Teilweise ausgestattet
- Garten
- Lagerraum
- Strand fusslaeufig erreichbar
- Aufzug
- Zentrale Lage
- Doppelte Gläser
- Meerblick
- Video-Gegensprechanlage
- Ausrichtung: Süden