João Ferreira

Tel: 966364554

Email: joaoferreira@dsprivate.com

Preço: 230 880 €

4	2	✔	234,9m²	0m²	✔	2000

Ref. DSPTVJF93 | Fronteira

FANTÁSTICA MORADIA T4 EM FRONTEIRA, PORTALEGRE

Na tradicional Vila de Fronteira no Alentejo, apresentamos esta magnífica moradia T4 com apartamento T1 e entrada independente, bastante espaçosa e solarenga em zona residencial de moradias muito tranquila. A moradia é composta por dois pisos, apartamento independente com entrada autónoma e garagem box para duas viaturas; No Rés-do-chão:3 Quartos, casa de banho completa com banheira, cozinha espaçosa com área de refeições e despensa, sala de estar com lareira, sala de jantar..

João Ferreira

Tel: 966364554

Email: joaoferreira@dsprivate.com

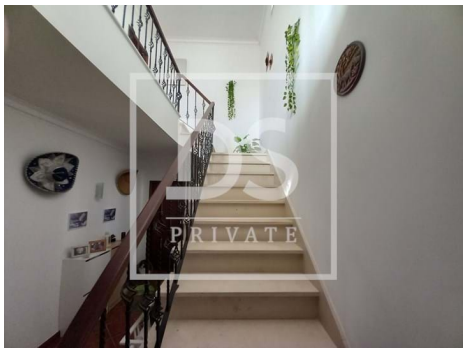

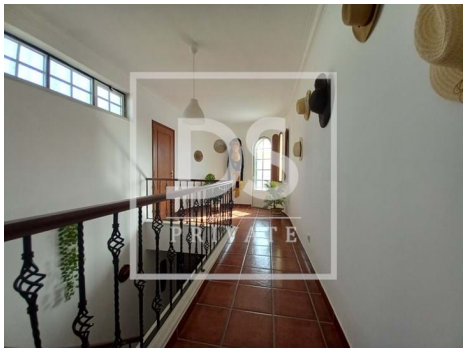

Características gerais

- Roupeiros
- Estores
- Polibã
- Piscina
- Ano construção: 2000
- Com estacionamento
- Vista: Vista campo
- Localização sossegada
- Orientação solar: Este, Oeste
- Varanda
- Garagem
- Lareira
- Banheira simples
- Vidros Simples
- Proximidade: Campo, Parque infantil
- Lavandaria
- Arrecadação
- Despensa
- Certificação energética: C
- Água da rede
- Terraço
- Nº estacionamentos: 1