Tel:

POA | Ref. 071198 | Funchal

3	3	✖	156 m²	3203 m²	✔	1970

Quinta T3

Quinta com uma moradia térrea de tipologia T3, sendo 2 dos quartos em suite, sala de jantar, sala de estar, ampla cozinha com zona de refeição e lavandaria. Com vista mar e para a costa do lado poente do Funchal. Existe ainda uma cave com aproximadamente 100 m2, independente da moradia, onde poderá fazer o seu "atelier", garagem, salão de jogos, sala de exposições, etc. No exterior encontramos um jardim exótico com plantas e árvores de grande porte e muito bonitas, palmeiras e uma zona de relvado a sul com possibilidade de construir uma fantástica piscina e a norte possui uma nova e ampla zona de jardins com ambientes diversos e interligados. Venha conhecer esta propriedade fantástica a 10 minutos do centro do Funchal!

AMI: 13770 | Rua da Queimada de Cima, 28 - 1G, 9000-065 Funchal,

Tel: (+351) 291 220 022 | Email: leads@snimobiliaria.com

Powered by CASAFARI CRM

Tel:

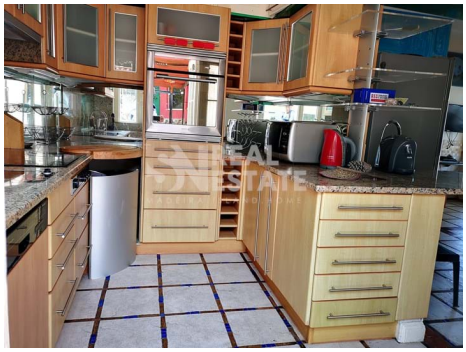

Características gerais

- Aquecimento
- Jardim
- Orientação: Sul
- Terraço topo
- Terraço
- Churrasqueira
- Lareira
- Vistas: Vista Mar
- Ano construção: 1970
- Certificação energética: E
- Garagem
- Nº Pisos: 1