Tel: +351 912 125 250
bernardo@machadonunes.pt

915 000 € | Ref. MN222 | Lisboa

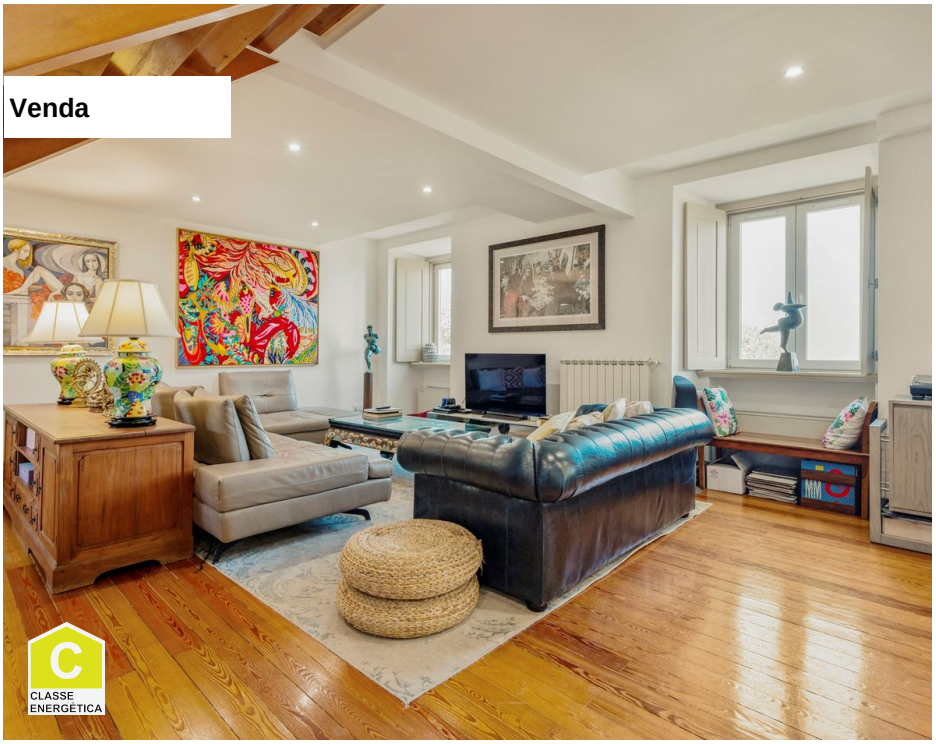

4	3	✖	168,5 m²	0 m²	✔	

Apartamento duplex T4, localizado na Rua do Alviela, em São Vicente, inserido num edifício elegante, e uma magnífica vista sobre o rio Tejo. No piso de entrada destaca-se uma ampla sala com cerca de 50 m², elegantemente distribuída entre as zonas de estar e de jantar A cozinha, totalmente equipada e concebida com materiais e acabamentos de elevada qualidade. Este piso é ainda complementado por uma confortável suíte com casa de banho completa. O piso superior, acessível através de uma escadaria na sala, é composto por três quartos, um dos quais em suíte, sendo os restantes apoiados por uma terceira casa de banho completa. Ambos os pisos estão equipados com ar condicionado e aquecimento central. A propriedade inclui ainda dois lugares de estacionamento e uma arrecadação. Situado numa das zonas mais autênticas da cidade, junto a Santa Engrácia e à Graça, beneficia da proximidade ao Panteão Nacional, ao rio Tejo, de comércio tradicional, restaurantes, transportes públicos e de uma vasta oferta cultural, proporcionando um estilo de vida único, onde a história de Lisboa se cruza com o conforto con...

AMI: 20741 | CENTRO EMPRESARIAL TORRES DE LISBOA, RUA TOMÁS DA FONSECA - TORRE G - 1º Piso, 1600-209 LISBOA,

Tel: +351 912125250 | Email: bernardo@machadonunes.pt

Tel: +351 912 125 250
bernardo@machadonunes.pt

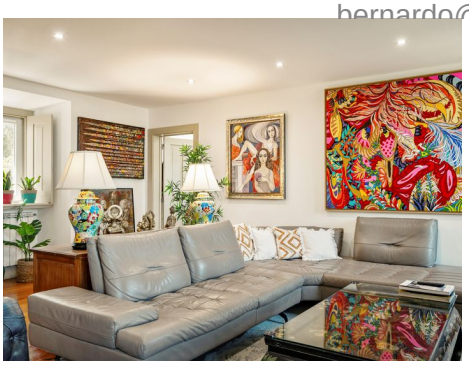
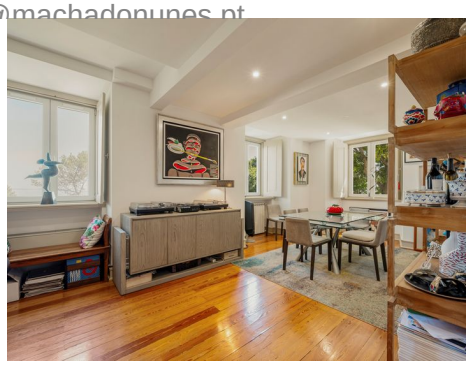

- Ar condicionado
- Cozinha equipada
- Termo acumulador
- Jardim, Restaurantes
- Certificação energética: C
- Localização central
- Vidros duplos
- Garagem
- Roupeiros
- Aquecimento central a gás
- Proximidade: Transportes Públicos
- Vista: Vista rio
- Localização sossegada
- Arrecadação
- Com estacionamento
- Pisos: 2

AMI: 20741 | CENTRO EMPRESARIAL TORRES DE LISBOA, RUA TOMÁS DA FONSECA - TORRE G - 1º Piso, 1600-209 LISBOA,

Tel: +351 912125250 | Email: bernardo@machadonunes.pt

Powered by CASAFARI CRM