Tel: +351 912 125 250
bernardo@machadonunes.pt

2 000 € | Ref. MN199 | Lisboa

3	2	✖	139 m²	0 m²	✖	

Apartamento T3 para arrendamento nas Laranjeiras, numa zona residencial de excelência, muito procurada pela sua centralidade, tranquilidade e qualidade de vida. Inserido em prédio com elevador e muito bem cuidado, este imóvel destaca-se pelas áreas generosas, excelente distribuição dos espaços e conforto ideal para uma vida familiar. A entrada faz-se por um hall amplo, com acesso direto à sala, cozinha e corredor dos quartos. A sala conta com uma lareira e acesso a uma varanda. A cozinha encontra-se totalmente equipada e conta ainda com despensa,. Na zona privativa, o apartamento dispõe de uma suíte, um segundo quarto com varanda privativa, um terceiro quarto e uma casa de banho de apoio. Todos os quartos incluem roupeiros embutidos, garantindo excelente arrumação. A habitação está equipada com aquecimento central a gás, e inclui ainda um lugar de estacionamento e uma arrecadação. Viver nas Laranjeiras é beneficiar de uma localização privilegiada, com uma vasta oferta de comércio, supermercados, escolas, universidades, ginásios, clínicas e espaços verdes. Conta ainda com excelentes ace...

AMI: 20741 | CENTRO EMPRESARIAL TORRES DE LISBOA, RUA TOMÁS DA FONSECA - TORRE G - 1º Piso, 1600-209 LISBOA,

Tel: +351 912125250 | Email: bernardo@machadonunes.pt

Powered by CASAFARI CRM

Tel: +351 912 125 250
bernardo@machadonunes.pt

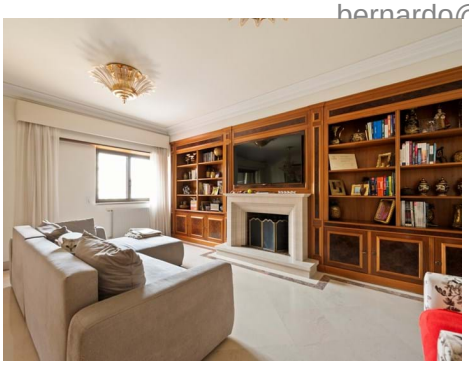

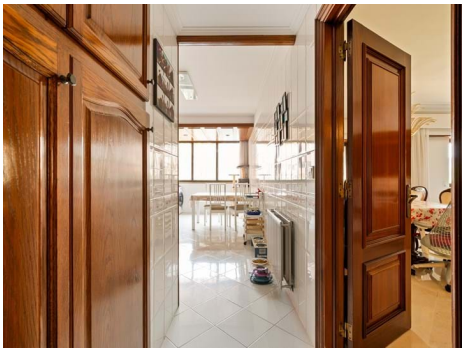

- Roupeiros
- Cozinha equipada
- Proximidade: Restaurantes, Hospital, Farmácia, Transportes Públicos, Escolas, Parque infantil
- Varanda
- Video porteiro
- Vidros duplos
- Marquise
- Com estacionamento
- Lareira
- Aquecimento central a gás
- Certificação energética: C
- Arrecadação
- Elevador
- Despensa
- Mobilado

AMI: 20741 | CENTRO EMPRESARIAL TORRES DE LISBOA, RUA TOMÁS DA FONSECA - TORRE G - 1º Piso, 1600-209 LISBOA,

Tel: +351 912125250 | Email: bernardo@machadonunes.pt

Powered by CASAFARI CRM