I-VEO
SYNERGY REAL ESTATE

Florian Perrez

Tel: 0034 637 42 95 69
florianperrez@i-veo.com

22 523 193 $ | Ref. IV1285 | Benito Juárez

3	5	✔	0 m²	0 m²	✖

Apartamentos em Cancún - Desfrute da Riviera Maya e do Caribe

Mergulhe em uma experiência de vida incomparável em um dos destinos mais desejados do mundo. Este exclusivo conjunto de propriedades redefine o conceito de luxo em Cancún, combinando design contemporâneo, localização privilegiada e uma conexão autêntica com o ambiente natural do Caribe. Localizado estrategicamente na interseção da Av. Bonampak com o Blvd. Kukulcán, no coração da Zona Hoteleira, este empreendimento oferece uma proposta verdadeiramente única: espaços pensados para despertar os sentidos, onde a luz natural, a brisa do mar e as vistas espetaculares se integram a uma arquitetura elegante e sofisticada. Cada residência foi concebida para proporcionar uma experiência sensorial completa: desde amanheceres dourados até pores do sol que pintam o céu sobre a lagoa e o mar. Aqui, o luxo não apenas se vê, se sente. Tranquilidade, privacidade e conforto se unem à energia vibrante de Cancún. Preços a partir de: $11,624,833.44 MXN As imagens apresentadas são renders ilustrativos. O empreendimento está em construção. Os preços podem variar sem aviso prévio e estão atualizados na data de h...

I-VEO
SYNERGY REAL ESTATE

Florian Perrez

Tel: 0034 637 42 95 69
florianperrez@i-veo.com

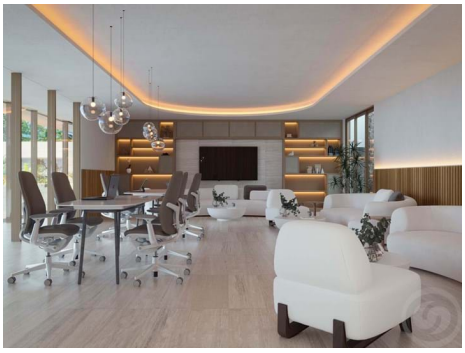

Características gerais

I-VEO
SYNERGY REAL ESTATE

Florian Perrez

Tel: 0034 637 42 95 69
florianperrez@i-veo.com

- Maquina lavar roupa
- Piscina
- Jardim
- Jacuzzi
- Viewpoint
- Condomínio fechado
- Com estacionamento
- Telhado
- Visualizações: Vista mar, Vista montanha, Vista praia, Vista jardim, Vista piscina, Vista urbanização
- TV Satélite
- Rega automática
- Sotão
- Ginásio
- Domótica
- Varanda
- Ar condicionado
- Tipo de piscina: Comum
- Tipo de jardim: Horta comunitária
- Proximidade: Praia, Zona comercial, Cidade, Campo, Hospital
- Patio
- Lavanderia
- Cozinha americana
- Porão
- Alarme
- Elevador
- Cozinha
- Localização sossegada
- Localização central
- Vistas panorâmicas
- Terraço