Vale do Lobo *- Loulé*

APARTAMENTO NO PISO TÉRREO RENOVADO

Mapro Sociedade Mediação Imobiliária Lda.
Av. Alm. Mendes Cabeçadas · Edifício Mapro · 8135-106 Almancil · Algarve, Portugal
Tel. (+351) 289 390 880 · info@maprorealestate.com
AMI License 317
www.maprorealestate.com

MAPRO | Knight Frank

APARTAMENTO NO PISO TÉRREO RENOVADO

Localizado dentro do prestigiado Vale do Lobo Golf & Beach Resort, este apartamento reformado no térreo oferece um estilo de vida fácil de trancar e sair, a apenas uma curta caminhada tanto do Golf Clubhouse quanto da costa.

O interior foi cuidadosamente reconfigurado para maximizar tanto o conforto quanto a funcionalidade, oferecendo dois quartos bem equipados e dois elegantes banheiros. A suíte principal possui amplos guarda-roupas embutidos e uma suíte suíte refinada com chuveiro a nível pé, enquanto o segundo quarto é com luz natural e complementado por um chuveiro separado, ideal para hóspedes ou uso flexível.

No coração da casa, uma cozinha pequena moderna se integra perfeitamente à área de estar em planta aberta, onde um fogão a lenha traz calor e personalidade. Recursos adicionais, incluindo armazenamento integrado e área dedicada para lavanderia, aumentam a praticidade do espaço tanto para estadias curtas quanto para moradia durante todo o ano.

Portas deslizantes se abrem para um terraço coberto e uma área externa privada, com acesso direto aos jardins comunitários, criando um ambiente relaxante para refeições ao ar livre ou momentos tranquilos sob o sol do Algarve.

Bem posicionado em um dos resorts mais estabelecidos e procurados da região, este apartamento apresenta uma oportunidade ponderada para acessar o estilo de vida de Vale do Lobo, combinando conveniência, conforto e localização.

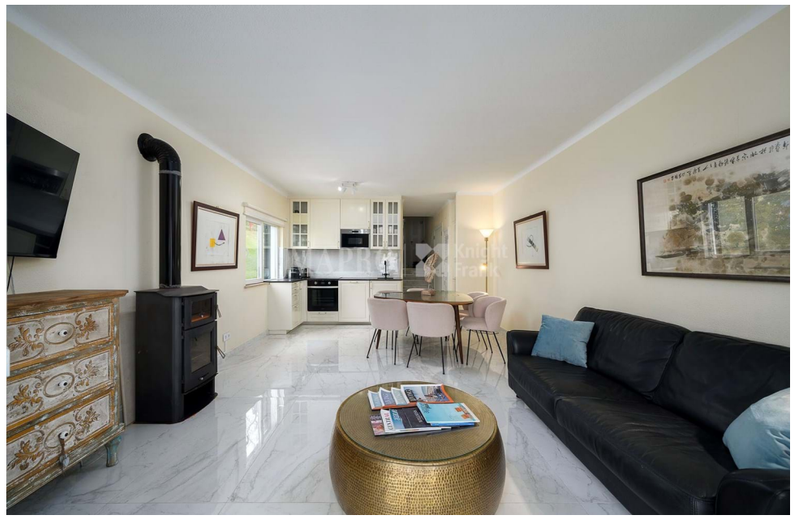

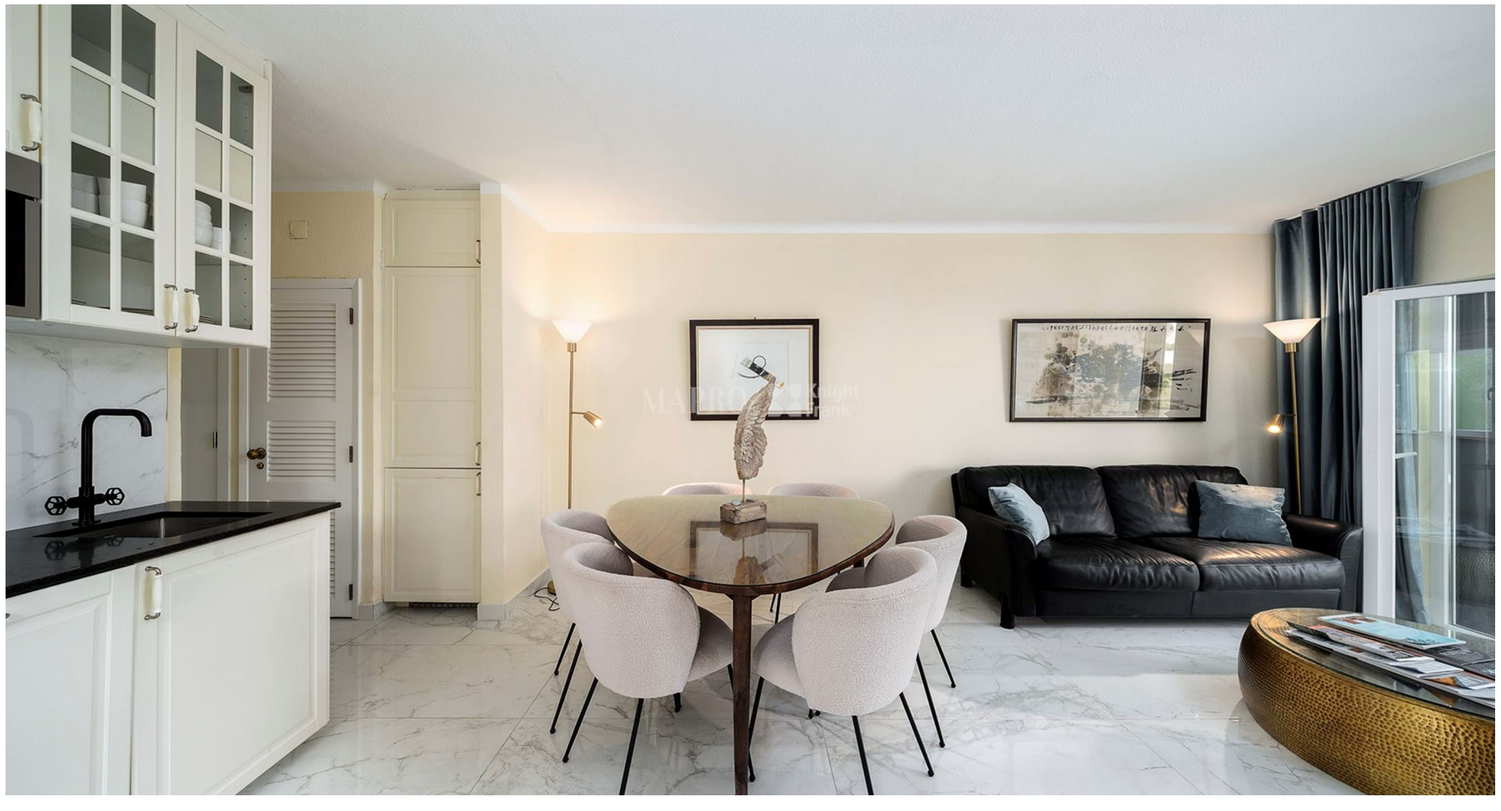

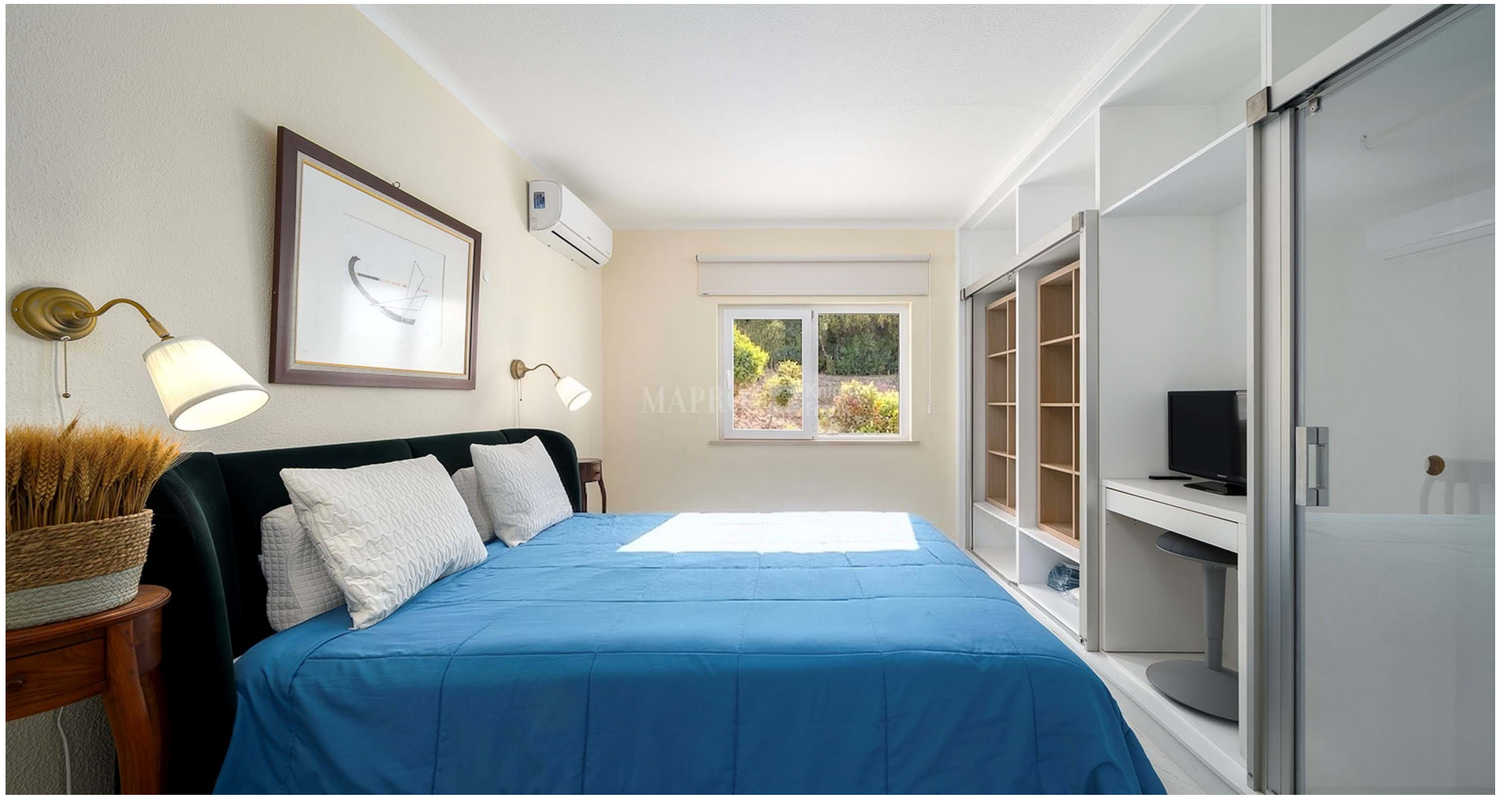

REF **4310**

FACTOS & CARACTERÍSTICAS

92 m²	0 m²	2	2

P.O.A

Titularidade Privado

Jardim Comum

Ar condicionado Unidades Individuais

Lareira Salamandra

Mobília Incluído

Praia 1.5Km

Golf 2Km

Aeroporto 19Km

Ano Constr. 1990

Estacionamento Comum, Exterior

Vistas Urbanização, Vista Jardim

AVISO IMPORTANTE: Estas informações são meramente indicativas. Não fazem parte de qualquer contrato e podem ser alteradas em qualquer altura sem aviso prévio.