Cristóvão Ribeiro

Tel: 961392058

Email: cristovaoribeiro@decisoesesolucoes.com

Preço: 375 000 €

3	1	✖	108 m²	220 m²	✔

Ref. DSCBRCRR34 | Viseu

Moradia em Campo, Viseu. Venha viver no Campo, dentro da Cidade

Moradia em Campo, Viseu. Venha viver no Campo, dentro da Cidade

Esta moradia tem dois pisos, com acessos que podem ser autonomizados na sua utilização, terraço e logradouro.

Está localizada na cidade de Viseu, numa zona residencial que oferece um ambiente propício à comodidade e qualidade de vida diária.

A acessibilidade é um ponto forte, com várias opções de transporte público disponíveis a poucos passos de distância. Nas proximidades tem vários estabelecimentos de ensino, desde o Básico ao Superior.

No geral, a estrutura funcional da área suporta diversos perfis de residentes, tornando-a uma opção atrativa para aqueles que procuram um estilo de vida equilibrado e conveniente. Venha descobrir tudo o que esta moradia tem para oferecer e faça parte desta vibrante comunidade!

Cristóvão Ribeiro

Tel: 961392058

Email: cristovaoribeiro@decisoesesolucoes.com

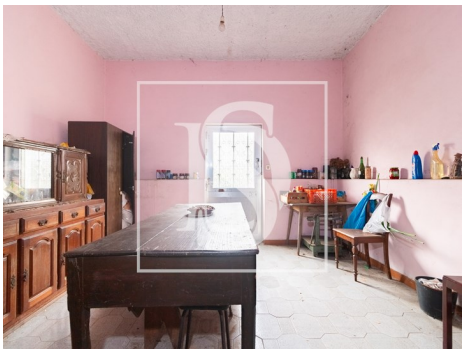
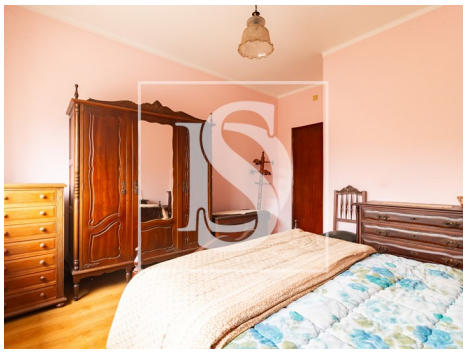

Características gerais

- Lareira
- Banheira simples
- Proximidade: Cidade, Campo, Transportes Públicos
- Área bruta privativa: 128
- Pisos: 2
- Adega
- Esgotos municipais
- Certificação energética: F
- Água da rede
- Orientação: Exterior
- Garagem
- Caixilharias Alumínio
- Jardim
- Área bruta dependente: 133
- Vista: Vista campo
- Com estacionamento
- Arrecadação
- Terreno vedado
- Orientação solar: Norte, Sul, Este, Oeste
- Varanda
- Terraço
- Nº estacionamentos: 3