Fátima Rodrigues

Tel: 924025351

Email: mfatimarodrigues@decisoesesolucoes.com

Preço: 900 €

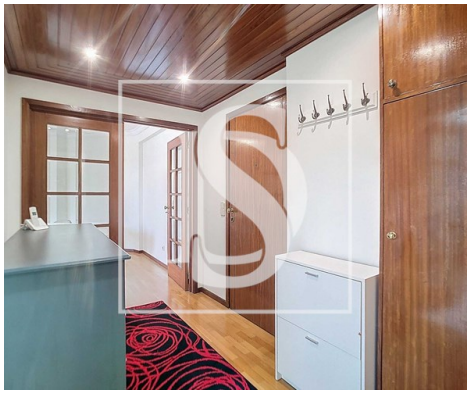

1	1	✖	63 m²	2565 m²	✔	1995

Ref. DSERMFR141 | Maia

apartamento T1 com lugar de garagem e arrumo

Apartamento T1 situado a apenas 7 minutos do Hospital de São João, ideal para quem procura conforto e boa localização.

Localizado no 4.º andar, o apartamento é composto por:

Hall de entrada

Cozinha equipada com placa, forno, exaustor e combinado

Lavandaria com caldeira

Aquecimento central

Casa de banho completa

Hall com acesso ao quarto

Fátima Rodrigues

Tel: 924025351

Email: mfatimarodrigues@decisoesesolucoes.com

Quarto com roupeiro embutido

Inclui ainda:

Lugar de garagem

Arrumo

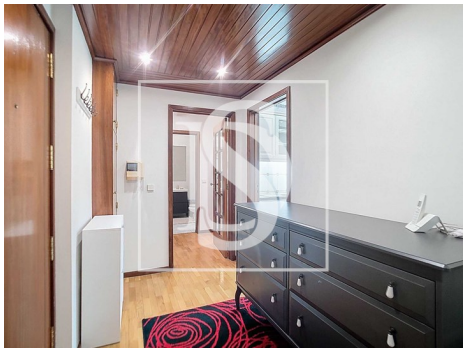
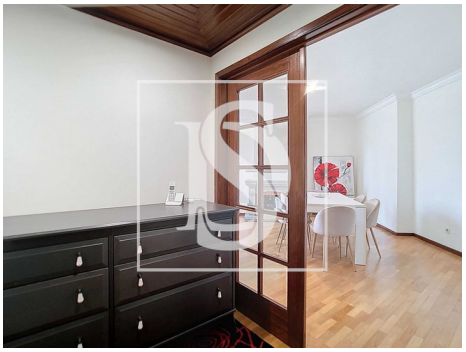

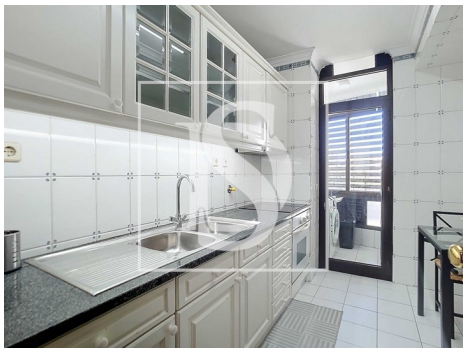

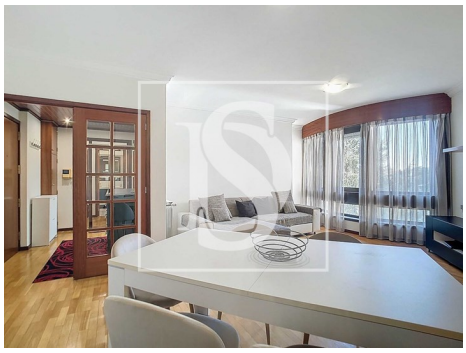

Características gerais

- Exaustor
- Cozinha: Placa, Forno, Máquina de lavar, Exaustor, Combinado
- Aquecimento
- Lareira
- Cozinha equipada
- Roupeiros
- Radiadores: Água
- Mobilado
- Aquecimento Central: Gás
- Caldeira Gás
- Maquina lavar roupa
- Caixilharias Alumínio
- Janelas Oscilo-batente

Fátima Rodrigues

Tel: 924025351

Email: mfatimarodrigues@decisoesesolucoes.com

- Banheira simples
- Resguardos de banheira
- Proximidade: Cidade, Hospital, Farmácia, Transportes Públicos, Escolas, Parque infantil
- Ano construção: 1995
- Área bruta privativa: 63
- Portões eléctricos
- Elevador
- Lavandaria
- Marquise
- Vidros duplos
- Localização central
- Porta de segurança
- Orientação solar: Sul
- Garagem
- Lugar de Garagem
- Jardim
- Jardim
- Área bruta dependente: 15
- Vista: Vista jardim, Vista cidade, Vista urbanização
- Gás: Rede principal
- Pisos: 5
- Com estacionamento
- Video porteiro
- Portão de garagem eléctrico
- Área de estacionamento
- Certificação energética: C
- Água da rede
- Nº estacionamentos: 1