Carlos Silva

Tel: 965505697

Email: carlossilva@decisoesesolucoes.com

Preço: 285 000 €

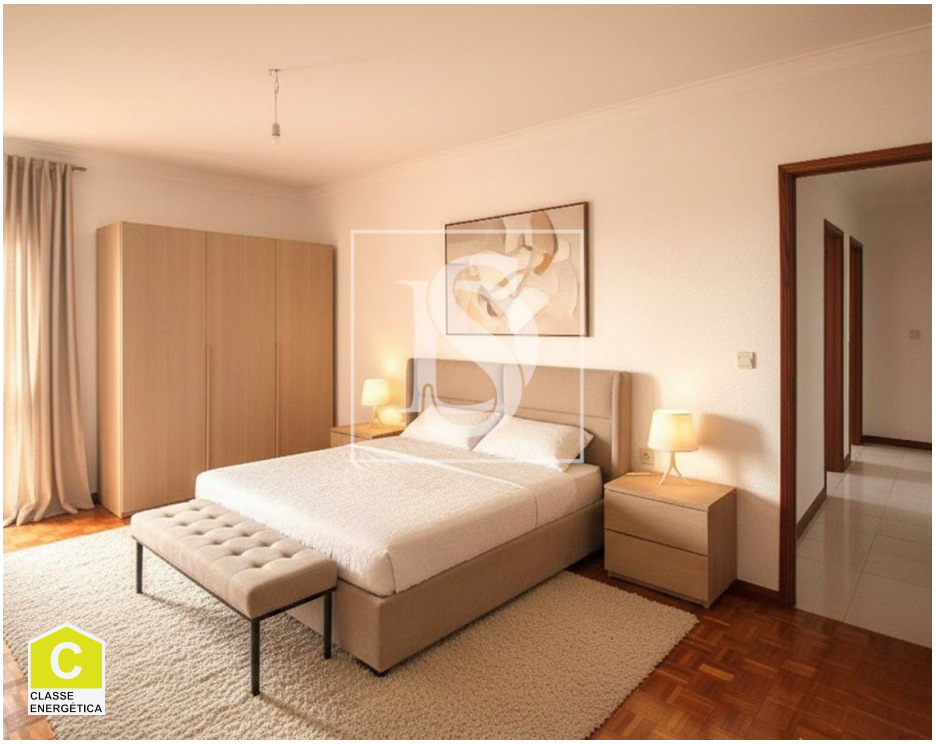

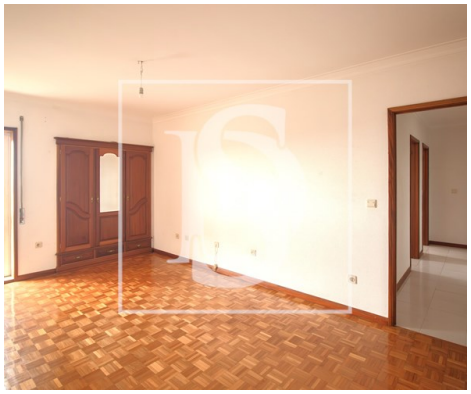

3	2	✖	103 m²	0 m²	✔	1996

Ref. DSEPSCS316 | Vila do Conde

Apartamento T3 em Árvore, com Vista Mar, Varandas, Garagem e Elevador

Imagine viver num apartamento onde a luz natural, a vista mar e a localização se unem na perfeição.

Este T3 destaca-se pela sua excelente exposição solar (sul/poente), pelas varandas em todos os quartos e pela vista mar que transforma cada final de dia num momento especial. A sala ampla e luminosa, virada a sul, convida ao conforto e ao convívio em família.

Com três quartos com roupeiros embutidos, duas casas de banho completas, cozinha funcional com lavandaria independente e arrumo, este apartamento oferece tudo o que é essencial para uma vida prática e confortável.

Localizado no 3.º piso de um prédio com elevador e com garagem fechada para 1 carro, é a escolha ideal para quem valoriza qualidade de vida, tranquilidade e proximidade ao mar.

Nota: as imagens com mobília são apenas ilustrativas, de modo a criar a perspetiva de como poderá ficar o imóvel. O mesmo é vendido sem qualquer tipo de mobília.

Carlos Silva

Tel: 965505697

Email: carlossilva@decisoesesolucoes.com

Venha conhecer.

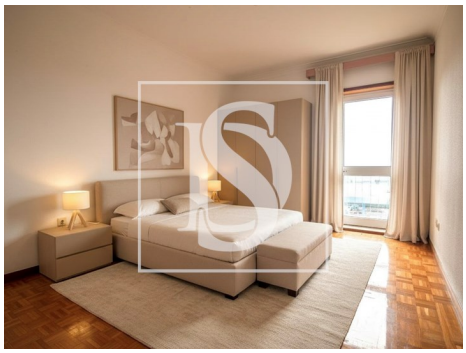

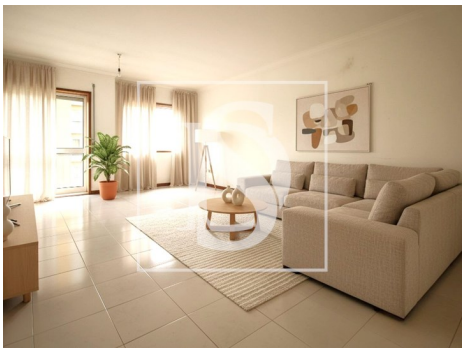

Características gerais

- Ano construção: 1996
- Área bruta privativa: 103
- Elevador
- Varanda
- Área bruta dependente: 15
- Vista: Vista mar
- Certificação energética: C
- Garagem