Tel: +351 912 125 250
bernardo@machadonunes.pt

700 000 € | Ref. MN184 | Lisboa

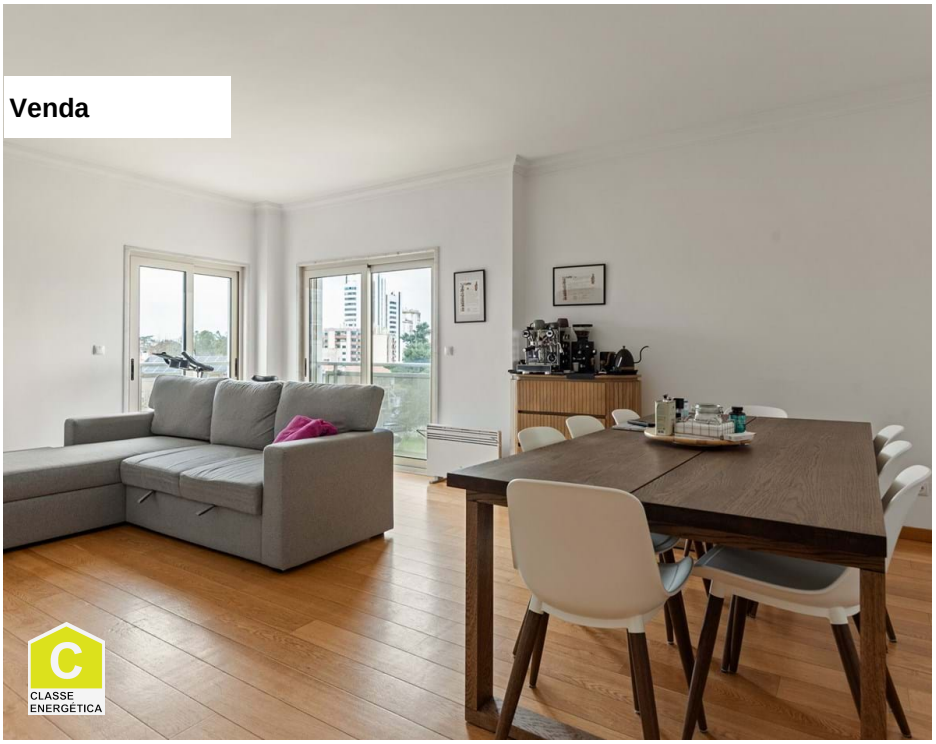

3	2	✖	0 m²	0 m²	✔	

DISPONÍVEL PARA PERMUTA. Apartamento T3 localizado no Lumiar, com dois luares de estacionamento e arrecadação. O imóvel apresenta uma distribuição funcional e bem definida. A zona social é composta por um hall de entrada, uma sala ampla com excelente luminosidade natural, uma cozinha totalmente equipada e uma casa de banho de apoio. A zona privada inclui três quartos com roupeiros embutidos, sendo um deles suíte com casa de banho completa. Inserido em edifício moderno e bem conservado, o apartamento dispõe ainda de dois lugares de estacionamento e uma arrecadação. A localização privilegiada permite usufruir de uma ampla oferta de comércio local, supermercados, escolas, farmácias, ginásios e restaurantes, bem como da proximidade ao Centro Comercial do Lumiar, ao Continente e a diversos serviços essenciais. Beneficia ainda de extensas zonas verdes e espaços de lazer, como o Parque Oeste e o Parque da Quinta das Conchas e dos Lilases. Conta com excelentes acessos rodoviários, nomeadamente ao Eixo Norte-Sul, 2ª Circular e A8, e está bem servido de transportes públicos, incluindo metro e au...

AMI: 20741 | CENTRO EMPRESARIAL TORRES DE LISBOA, RUA TOMÁS DA FONSECA - TORRE G - 1º Piso, 1600-209 LISBOA,

Tel: +351 912125250 | Email: bernardo@machadonunes.pt

Powered by CASAFARI CRM

Tel: +351 912 125 250
bernardo@machadonunes.pt

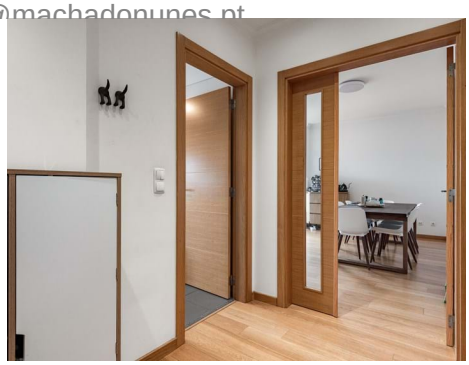

- Aspiração central
- Pré-instalação ar condicionado
- Arrecadação
- Elevador
- Estores eléctricos
- Certificação energética: C
- Cozinha equipada
- Proximidade: Hospital, Farmácia, Transportes Públicos, Escolas, Piscinas Públicas, Parque infantil, Campo golfe, Restaurantes, Zona comercial
- Video porteiro
- Vidros duplos
- Portão de garagem eléctrico
- Garagem

AMI: 20741 | CENTRO EMPRESARIAL TORRES DE LISBOA, RUA TOMÁS DA FONSECA - TORRE G - 1º Piso, 1600-209 LISBOA,

Tel: +351 912125250 | Email: bernardo@machadonunes.pt

Powered by CASAFARI CRM