Celso Sousa

Tel: 912687707

Email: celsosousa@decisoesesolucoes.com

Preço: 228 000 €

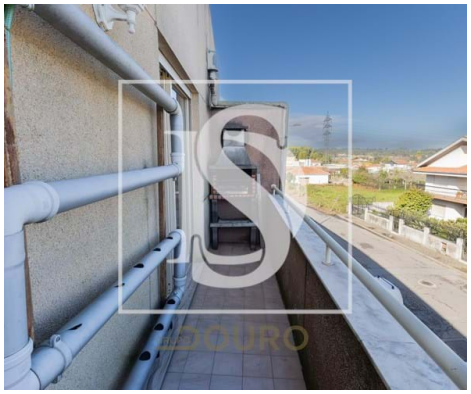

2	2	✖	102,5 m²	0 m²	✔	

Ref. DSVNGDOUROCS79 | Vila Nova de Gaia

Apartamento T2 em Pedroso | Vila Nova de Gaia

Localizado na Rua Fofim D'Aquém, rodeado de todo o tipo de serviços e a apenas 800 m do centro dos Carvalhos e da Nacional 1.

2º piso | Duas frentes, composto por:
* Hall de entrada
* Cozinha equipada com acesso a varanda
* Sala com recuperador de calor e acesso a varanda
* 2 Quartos (quarto principal com varanda)
* 2 WC's
* Zona de lavandaria
* Armários embutidos
* Estores elétricos com sistema de domótica
* Lugar de garagem para 2 carros
* Jardim exterior com zona de parque infantil

Prédio sem elevador

Celso Sousa

Tel: 912687707

Email: celsosousa@decisoesesolucoes.com

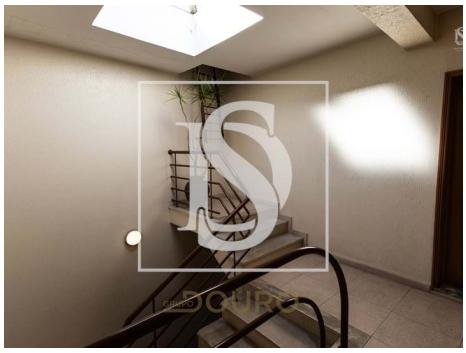

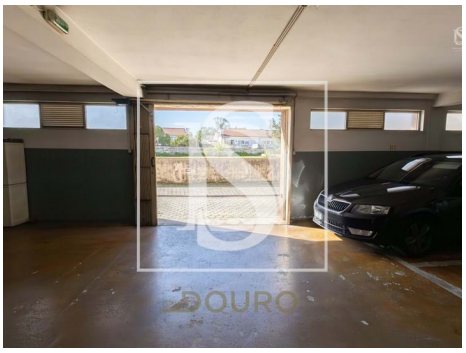

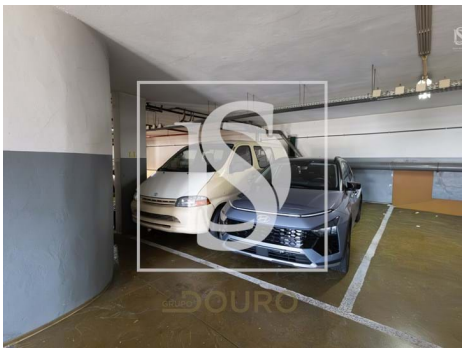

Características gerais

- Lareira com recuperador de calor
- Jardim
- Barbecue
- Despensa
- Certificação energética: E
- Garagem
- Lugar de Garagem
- Cozinha equipada
- Jardim
- Vidros duplos
- Área de estacionamento
- Varanda
- Nº estacionamentos: 1