Catarina Silva

Tel: 924134436

Email: ct.silva@decisoesesolucoes.com

Preço: 230 000 €

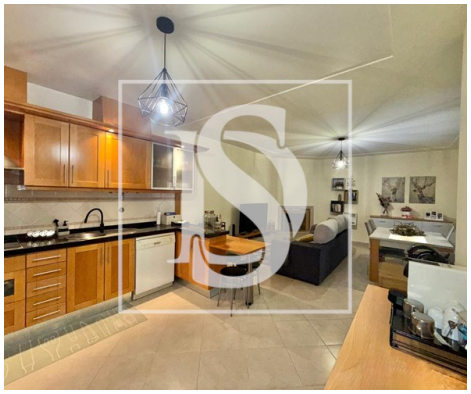

2	1	✖	88,35 m²	0 m²	✔	2006

Ref. DSTNVCS216 | Entroncamento

Apartamento rés do chão , com terraço, sotão e garagem

Descubra a beleza e conveniência deste lindo apartamento localizado na encantadora cidade de Entroncamento. Com dois quartos e uma casa de banho, esta propriedade é o lugar ideal para quem procura uma casa acolhedora e funcional. Com uma área bruta de 154,1 metros quadrados e uma área habitável de 88,35 metros quadrados, este apartamento oferece espaço mais do que suficiente para viver confortavelmente.

Localizado a uma curta caminhada de vários restaurantes locais, como o Café Restaurante O Retornado e o Frango Real, este apartamento oferece fácil acesso a uma variedade de opções gastronómicas. Além disso, com uma farmácia a apenas 9 minutos a pé e 6 supermercados acessíveis em um raio de 15 minutos, todas as conveniências necessárias estão à sua porta.

Para famílias que valorizam a educação, esta propriedade está convenientemente localizada a uma curta distância de 4 escolas, incluindo a Escola Secundária do Entroncamento, a Creche e Infantário ENCOPROF, a Escola Básica do Bonito , Parque Verde do Bonito, Parque Desportivo, Piscinas Municipais, Ginásios e Estação de Comboio. A educação de qualidade está ao seu alcance nesta cidade acolhedora.

Catarina Silva

Tel: 924134436

Email: ct.silva@decisoesesolucoes.com

Com uma certificação energética de classe B e uma localização estratégica, este apartamento é um tesouro escondido no coração de Entroncamento. Para famílias e indivíduos que procuram um estilo de vida dinâmico e bem conectado, esta propriedade é a escolha perfeita. Não perca a oportunidade de tornar este apartamento o seu novo lar!

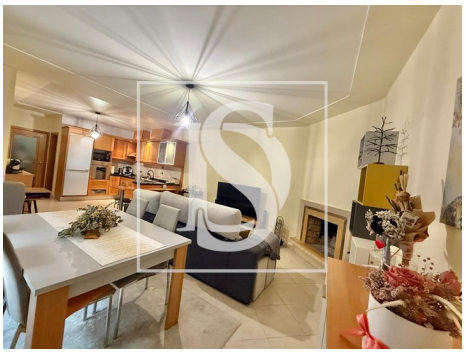
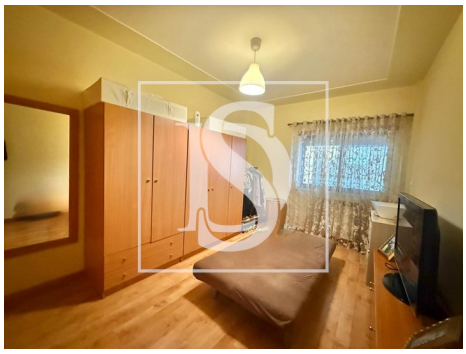

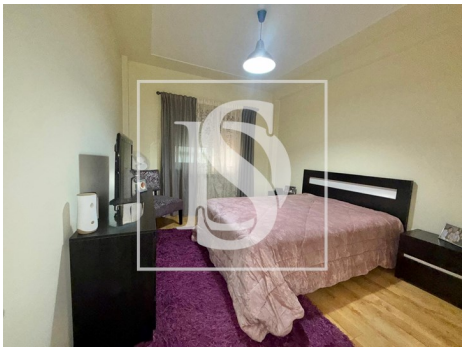

Características gerais

- Frigorífico
- Esquentador
- Radiadores: Gás
- Aquecimento
- Lareira
- Caixilharias Alumínio
- Proximidade: Zona comercial, Restaurantes, Cidade, Hospital, Farmácia, Transportes Públicos, Escolas, Piscinas Públicas, Parque infantil
- Toalheiros eléctricos
- Exaustor
- Cozinha: Placa, Forno, Exaustor, Esquentador, Combinado
- Aquecimento Central: Elétrico
- Roupeiros
- Janela
- Ano construção: 2006
- Área bruta privativa: 88,35

Catarina Silva

Tel: 924134436

Email: ct.silva@decisoesesolucoes.com

- Área bruta dependente: 65,75
- Vista: Vista cidade
- Pisos: 0
- Estores eléctricos
- Esgotos municipais
- Domótica
- Certificação energética: B
- Terraço
- Portões eléctricos
- Vidros duplos
- Portão de garagem eléctrico
- Sotão
- Porta de segurança
- Água da rede
- Garagem