Bruno Pereira

Tel: 910781738

Email: brunolimapereira@decisoesesolucoes.com

Preço: 398 000 €

3	2	✖	117,53 m²	0 m²	✔	2011

Ref. DSPDLBP120 | Ponta Delgada

Apartamento T3 - São Pedro

Apartamento T3 com excelente exposição solar, orientado a nascente e poente, o que garante luz natural ao longo de todo o dia.
O imóvel é composto por três quartos, sendo um deles suíte, proporcionando maior conforto e privacidade.
Conta ainda com uma sala comum ampla e luminosa, e uma cozinha espaçosa, perfeita para quem valoriza funcionalidade e áreas generosas.
Dispõe de duas varandas, que oferecem espaços exteriores agradáveis para momentos de lazer ou simplesmente para desfrutar da luz natural.
Inclui ainda lugar de estacionamento na cave e arrecadação, assegurando maior comodidade e espaço extra para arrumação.
Uma excelente oportunidade para quem procura conforto, luminosidade e funcionalidade numa só habitação.

Bruno Pereira

Tel: 910781738

Email: brunolimapereira@decisoesesolucoes.com

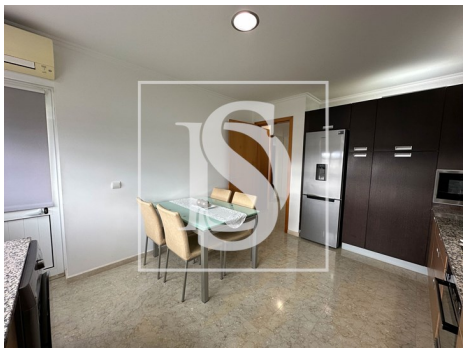

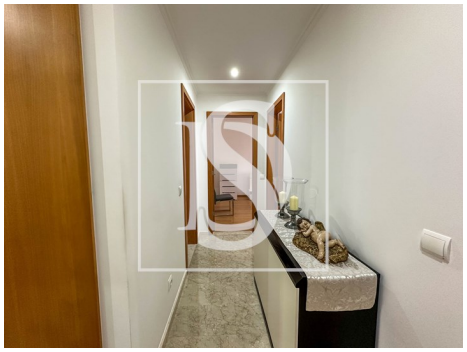

Características gerais

- Ano construção: 2011
- Área bruta privativa: 138,28
- Varanda
- Área bruta dependente: 39
- Certificação energética: Em curso
- Garagem