Luis Torres Pereira

Tel: 966869582

Email: luispereira@decisoesesolucoes.com

Preço: 599 900 €

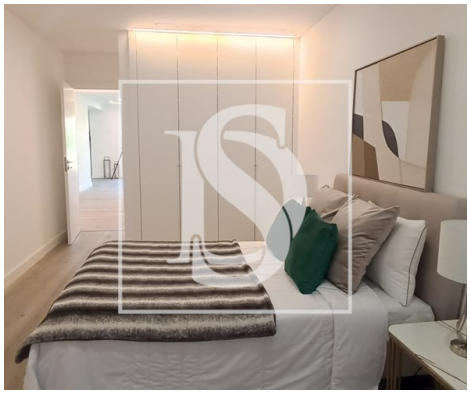

3	2	✖	78 m²	0 m²	✖	1969

Ref. DSLXTMP24 | Lisboa

T3 Benfica Remodelado

Apartamento, em remodelação total, no bairro de Benfica, mobilado, com sala e cozinha em open-space com 35m2 totalmente equipada. Conta com 2 quartos e uma suíte com 28m2. Próximo do Hospital da Luz Lisboa e de uma diversidade de comodidades, desde supermercados, farmácias, restaurantes, escolas, transportes públicos e acessos rodoviários.

Luis Torres Pereira

Tel: 966869582

Email: luispereira@decisoesesolucoes.com

Características gerais

• Cozinha: Placa, Forno, Microondas, Exaustor, Termo acumulador, Combinado

• Pré-instalação ar condicionado

• Maquina lavar roupa

• Roupeiros

• Janelas Oscilo-batente

• Ano construção: 1969

• Área bruta privativa: 92

• Elevador

• Mobilado

• Cozinha equipada

• Maquina lavar loiça

• Caixilharias PVC

• Loiças Suspensas

• Área bruta dependente: 5

• Vista: Vista cidade

• Certificação energética: D