Tel: +351 912 125 250
bernardo@machadonunes.pt

225 000 € | Ref. MN176 | Lisboa

1	✖	0 m²	0 m²	✖	

Apartamento T0 localizado na Avenida Almirante Reis, uma das artérias mais centrais e dinâmicas de Lisboa, reconhecida pela excelente acessibilidade e pela vasta oferta de comércio, serviços e transportes públicos, com especial destaque para a proximidade ao Metro. Totalmente remodelado, este estúdio destaca-se pelo seu design moderno e conforto. A distribuição interior é feita em open space, integrando uma cozinha totalmente equipada. A zona do quarto, pode ser facilmente fechada, dispõe de roupeiros embutidos e ar condicionado. Conta ainda com uma casa de banho completa, com acabamentos modernos, e um logradouro. A localização privilegiada permite usufruir de todo o tipo de serviços, supermercados, restaurantes, comércio tradicional, bem como de uma excelente rede de transportes públicos, facilitando as deslocações para qualquer ponto da cidade. Uma excelente oportunidade para habitação própria ou investimento, numa zona central e em constante valorização. Agende já a sua visita.

AMI: 20741 | CENTRO EMPRESARIAL TORRES DE LISBOA, RUA TOMÁS DA FONSECA - TORRE G - 1º Piso, 1600-209 LISBOA,

Tel: +351 912125250 | Email: bernardo@machadonunes.pt

Powered by CASAFARI CRM

Tel: +351 912 125 250
bernardo@machadonunes.pt

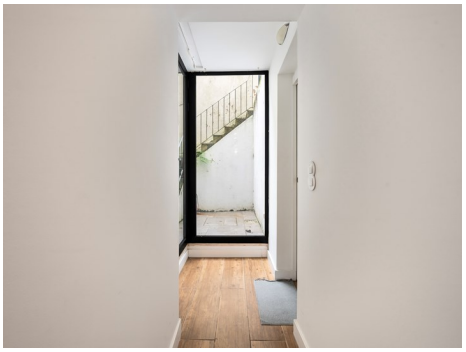

- Ar condicionado
- Cozinha equipada
- Terraço
- Vidros duplos
- Localização central
- Roupeiros
- Proximidade: Restaurantes, Zona comercial, Farmácia, Transportes Públicos, Escolas
- Kitchenette
- Certificação energética: F

AMI: 20741 | CENTRO EMPRESARIAL TORRES DE LISBOA, RUA TOMÁS DA FONSECA - TORRE G - 1º Piso, 1600-209 LISBOA,

Tel: +351 912125250 | Email: bernardo@machadonunes.pt

Powered by CASAFARI CRM