RUI SILVA COSTA

Tel: +351968472587

Email: ruisilvacosta@decisoesesolucoes.com

Preço: 356 550 €

2	2	✖	78 m²	0 m²	✖	2026

Ref. DSMORRC79 | Matosinhos

Apartamento T2 Leça Palmeira

Apartamento T2 NOVO, no empreendimento em construção "LAS PALMERAS", com 2 quartos e 2 wc, varanda com 4m2, 1 lugar de garagem e arrumos, inserido num edifício com 3 pisos, com uma área bruta de 86m2 e uma área privada de 78m2. Oferece todas as comodidades modernas como sistema solar, vídeo porteiro, elevador, vidros duplos, estores elétricos, garagem com portão elétrico, portão de entrada eletrónico, entre outros.

RUI SILVA COSTA

Tel: +351968472587

Email: ruisilvacosta@decisoesesolucoes.com

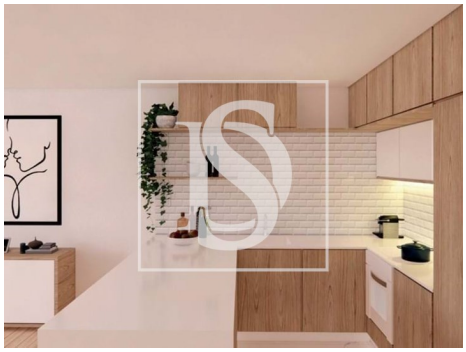

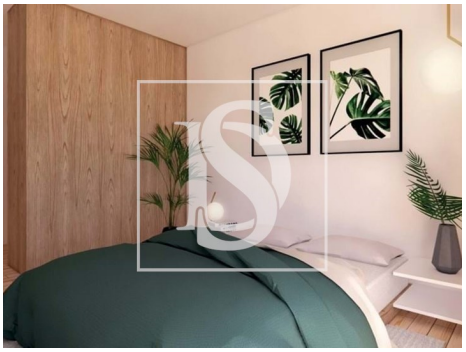

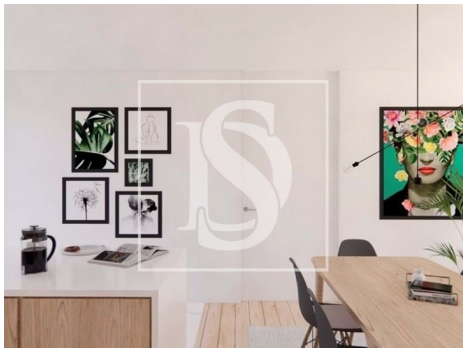

Características gerais

- Ano construção: 2026
- Área bruta dependente: 86
- Sistema solar
- Portões eléctricos
- Extratores de fumos
- Com estacionamento
- Video porteiro
- Estores eléctricos
- Esgotos municipais
- Localização central
- Certificação energética: Em curso
- Nº estacionamentos: 1
- Caixilharia com corte térmico/acústico
- Área bruta privativa: 82
- Vista: Vista cidade, Vista urbanização
- Elevador
- Pisos: 3
- Arrecadação
- Vidros duplos
- Portão de garagem eléctrico
- Localização sossegada
- Porta de segurança
- Água da rede
- Lugar de Garagem

RUI SILVA COSTA

Tel: +351968472587

Email: ruisilvacosta@decisoesesolucoes.com