I-VEO
SYNERGY REAL ESTATE

Florian Perrez

Tel: 0034 637 42 95 69
florianperrez@i-veo.com

2 800 000 € | Ref. IV1248 | Girona

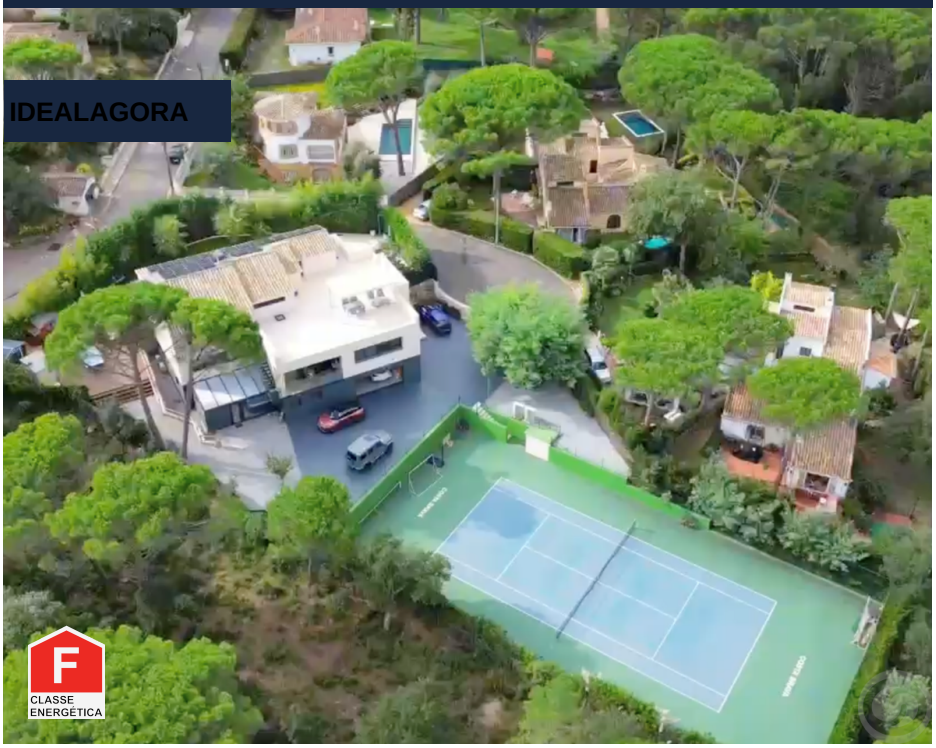

10	7	✔	771 m²	2700 m²	✔	2017

Vila de luxo contemporânea com centro de bem-estar privado e quadra de tênis – Golf Costa Brava, Espanha

Concluída em 2023, esta excepcional vila contemporânea está localizada na prestigiada comunidade Golf Costa Brava, em um generoso terreno de 2.700 m², cercado pela natureza e privacidade. Projetada para compradores exigentes em busca de excelência arquitetônica, tecnologia avançada e comodidades de nível resort, esta propriedade oferece uma combinação rara de design moderno, eficiência energética e uma área profissional de bem-estar totalmente integrada. A vila é distribuída por três níveis e conectada por elevador. O andar principal conta com um elegante hall de entrada, banheiro para hóspedes, escritório privativo, sala multiuso e dois quartos privativos. A cozinha de design de alto padrão e totalmente equipada se integra perfeitamente à área de jantar e a uma sala de estar luminosa e ampla que se abre para um grande terraço ideal para receber convidados. O andar superior abriga duas impressionantes suítes principais, cada uma com vestiários para o walk-in e acesso direto a um terraço privado com pérgola bioclimática e vista aberta para o campo de golfe. O andar inferior inclui uma s...

I-VEO
SYNERGY REAL ESTATE

Florian Perrez

Tel: 0034 637 42 95 69
florianperrez@i-veo.com

Características gerais

I-VEO
SYNERGY REAL ESTATE

Florian Perrez

Tel: 0034 637 42 95 69
florianperrez@i-veo.com

- Aquecimento
- Maquina lavar roupa
- Ar condicionado
- Chão aquecido
- Cozinha equipada
- Descalcificador
- Sauna
- Tipo de piscina: Privada
- Tipo de jardim: Jardim privado
- Jacuzzi
- Solário
- Viewpoint
- Espaço de estacionamento duplo
- Elevador
- Varanda
- Garagem
- TV
- Maquina lavar loiça
- Roupeiros
- Lareira
- Closet
- Painéis solares pré instalação
- Piscina
- Jardim
- Court de Ténis
- Proximidade: Zona comercial, Restaurantes, Campo, Aeroporto, Serra, Praia, Campo golfe, Farmácia, Transportes Públicos, Escolas
- Pergola
- Ano construção: 2017
- Telhado
- Certificação energética: F
- Terraço
- Mobilado