Bruna Almeida- Diretora Comercial

Tel: 913036816

Email: brunaalmeida@decisoesesolucoes.com

Preço: 1 200 000 €

10	3	✖	337 m²	176 m²	✖	1986

Ref. DSTVRBFA204 | Tavira

Prédio Centro Histórico Tavira

Prédio em propriedade total no coração do centro histórico de Tavira, com elevado potencial de investimento. Composto por cave comercial, dois pisos habitacionais, pátio, anexo e terraço na cobertura. Total de 10 quartos e 3 casas de banho, com andares de utilização independente. Uma oportunidade única numa das zonas mais valorizadas da cidade.

Bruna Almeida- Diretora Comercial

Tel: 913036816

Email: brunaalmeida@decisoesesolucoes.com

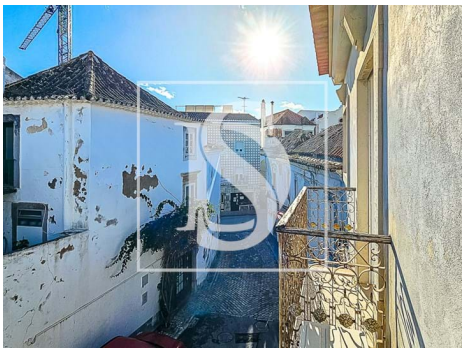
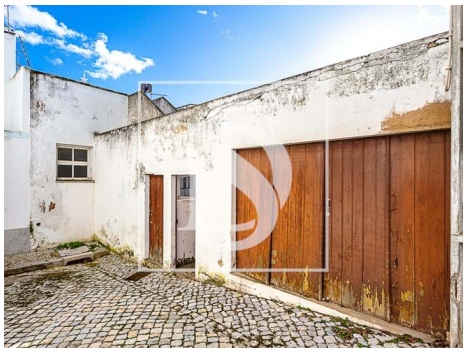

Características gerais

• Proximidade: Restaurantes, Cidade, Farmácia, Escolas

• Área bruta privativa: 366

• Pisos: 3

• Esgotos municipais

• Certificação energética: D

• Terraço

• Ano construção: 1986

• Vista: Vista cidade

• Cave

• Localização central

• Água da rede

AMI:

Tel: | Email: