Tel: +351 912 125 250
bernardo@machadonunes.pt

17 500 000 € | Ref. MN164 | Oeiras

3	✖	0 m²	0 m²	✖	

Este complexo de armazéns/serviços, localizado em Carnaxide, apresenta uma área total de 14.000 m², distribuída por dois edifícios interligados através de passagem exterior, constituindo uma solução altamente especializada para vários tipos de serviços, com especial vocação para Data Center, logística, armazenamento e infraestruturas técnicas. O Edifício 1, com 5.310 m², desenvolve-se em dois pisos. O piso principal, com acesso direto pelo exterior, integra resseção, gabinetes, instalações sanitárias e áreas destinadas a armazém e arquivo. A cave é composta por áreas adicionais de armazém/arquivo, instalações sanitárias, zonas afetas a funções de manutenção, posto de transformação e casa das máquinas. O Edifício 2, com 8.685 m², é composto por três pisos e encontra-se ligado ao Edifício 1 através do piso principal. Piso 0: Destinado a armazém/arquivo, com instalações sanitárias, zonas de apoio administrativo e técnico, arrumos e uma extensa zona de instalações técnicas, incluindo sala de grupos geradores, sala de UPS, sala de baterias, posto de transformação, áreas de radiadores, central de ...

AMI: 20741 | CENTRO EMPRESARIAL TORRES DE LISBOA, RUA TOMÁS DA FONSECA - TORRE G - 1º Piso, 1600-209 LISBOA,

Tel: +351 912125250 | Email: bernardo@machadonunes.pt

Powered by CASAFARI CRM

Tel: +351 912 125 250
bernardo@machadonunes.pt

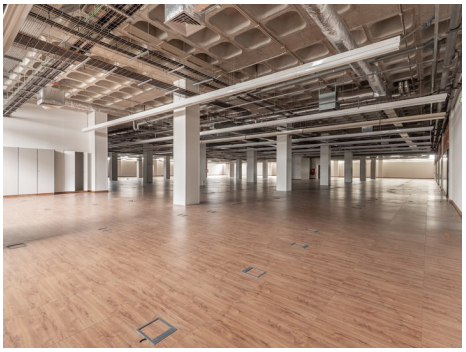
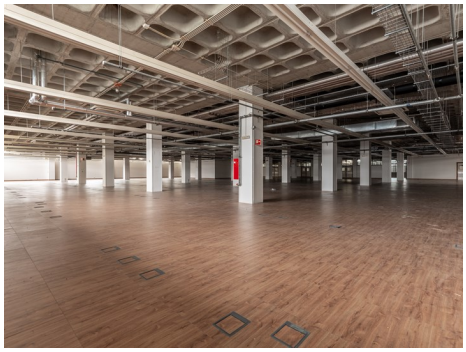

- Ar condicionado
- Área de estacionamento
- Certificação energética: D
- Kitchenette
- Alarme
- Cozinha equipada
- Porta de segurança
- Com estacionamento
- Cave

AMI: 20741 | CENTRO EMPRESARIAL TORRES DE LISBOA, RUA TOMÁS DA FONSECA - TORRE G - 1º Piso, 1600-209 LISBOA,

Tel: +351 912125250 | Email: bernardo@machadonunes.pt

Powered by CASAFARI CRM