Tel: +351 912 125 250
bernardo@machadonunes.pt

1 400 000 € | Ref. MN163 | Vila Franca de Xira

2	✖	0 m²	0 m²	✖	2005

Este armazém, inserido na Urbanização Olival das Minas, em Vialonga, apresenta uma área total de 800 m², distribuída por dois pisos, rés do chão e cave, oferecendo elevada funcionalidade e versatilidade para atividades logísticas, industriais ou administrativas. Rés do Chão No rés do chão encontra-se a área principal de armazém, complementada por escritórios, montras com visibilidade para o exterior, duas casas de banho e uma copa totalmente equipada. Cave A cave dispõe de acesso direto pelo exterior, permitindo uma logística eficiente de cargas e descargas. Este piso inclui área de armazém adicional e estacionamento, reforçando a funcionalidade do imóvel. O armazém está equipado com sistemas de aquecimento, ar condicionado e alarme. No exterior, existe facilidade de estacionamento, um fator importante para colaboradores, clientes e fornecedores. A sua localização em Vialonga beneficia de bons acessos rodoviários, permitindo uma distribuição rápida e eficiente para Lisboa e restantes regiões do país, tornando este imóvel uma solução estratégica para empresas que valorizam acessibilidad...

AMI: 20741 | CENTRO EMPRESARIAL TORRES DE LISBOA, RUA TOMÁS DA FONSECA - TORRE G - 1º Piso, 1600-209 LISBOA,

Tel: +351 912125250 | Email: bernardo@machadonunes.pt

Tel: +351 912 125 250
bernardo@machadonunes.pt

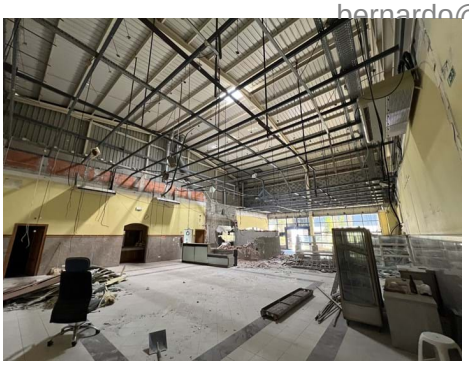

- Ar condicionado
- Aquecimento
- Pisos: 2
- Área de estacionamento
- Certificação energética: C
- Kitchenette
- Alarme
- Cozinha equipada
- Ano construção: 2005
- Localização central
- Porta de segurança
- Com estacionamento
- Cave
- Portão de garagem eléctrico

AMI: 20741 | CENTRO EMPRESARIAL TORRES DE LISBOA, RUA TOMÁS DA FONSECA - TORRE G - 1º Piso, 1600-209 LISBOA,

Tel: +351 912125250 | Email: bernardo@machadonunes.pt

Powered by CASAFARI CRM