Paula Silva

Tel: 914527071

Email: paulafsilva@decisoesesolucoes.com

Preço: 600 €

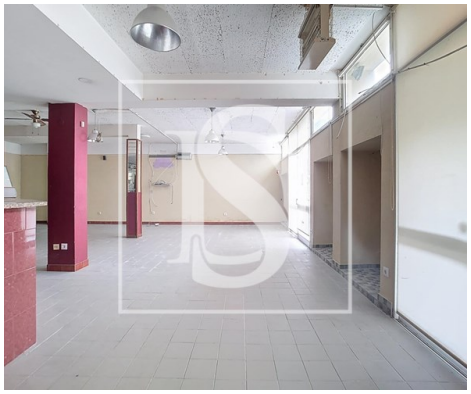

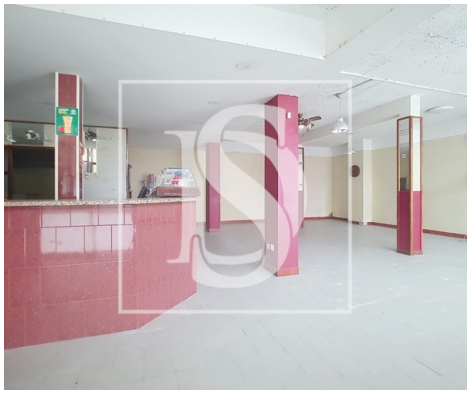

2	✖	150 m²	150 m²	✖	1991

Ref. DSERMPS125 | Gondomar

Espaço comercial para café / restaurante - Rio Tinto

ESPAÇO COMERCIAL INSERIDO NA URBANIZAÇÃO MÃOS À OBRA

Este espaço comercial, com uma área de 610 m2, tem alvará para restauração, está localizado dentro da urbanização mãos à obra, em Rio Tinto. Está destinado a qualquer negócio dentro da área da restauração

Com uma localização privilegiada, por estar inserido numa zona habitacional com mais de 500 fogos e rodeado de todos os serviços, este amplo espaço, será uma excelente solução para desenvolver o seu negócio

Não perca a chance que este imóvel versátil e com grande potencial de rentabilidade lhe pode oferecer. Marque já a sua visita e comece a planear o futuro do seu negócio!

Paula Silva

Tel: 914527071

Email: paulafsilva@decisoesesolucoes.com

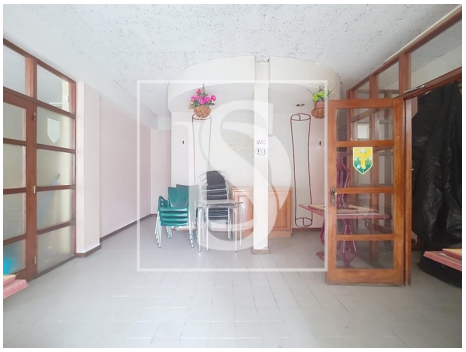

Características gerais

- Ano construção: 1991
- Vista: Vista urbanização, Vista jardim
- Área bruta privativa: 150
- Certificação energética: B