Elisabete Serra

Tel: 964021211

Email: elisabeteserra@dsprivate.com

Preço: 2 000 000 €

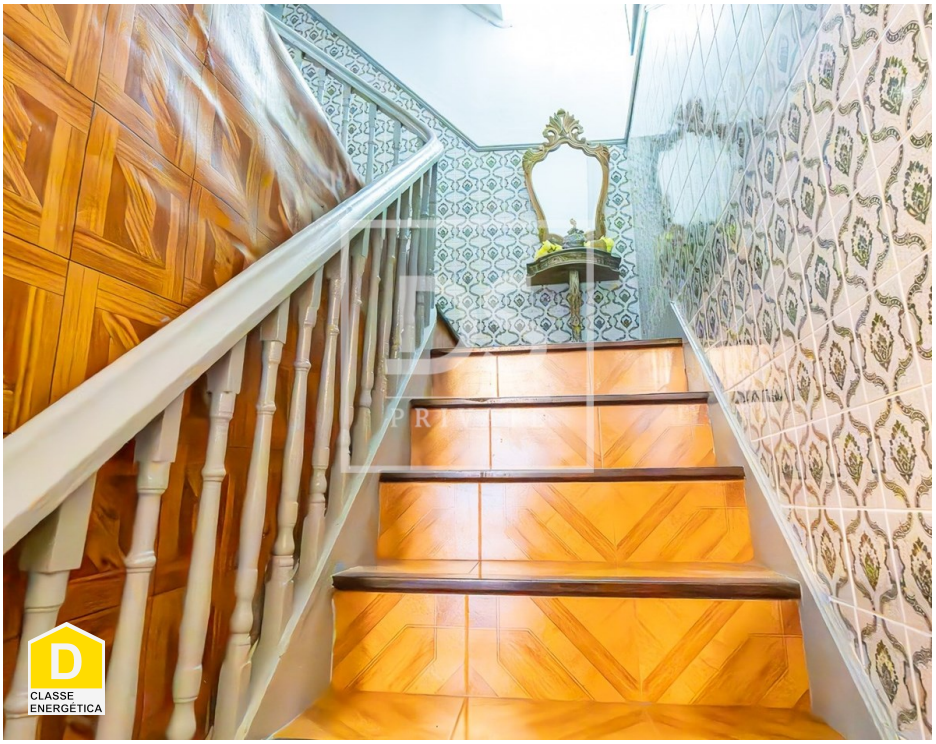

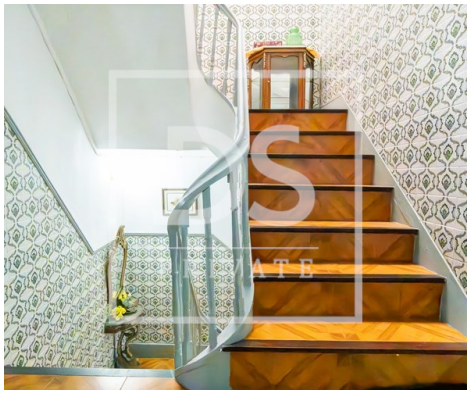

17	4	✖	0 m²	216,7 m²	✖	anterior a 1951

Ref. DSPVCONDEES5 | Póvoa de Varzim

Prédio para remodelação Rua Latino Coelho - Póvoa de Varzim

Esta propriedade única, situada na encantadora cidade de Póvoa de Varzim, está agora disponível para venda. Este edifício espaçoso e versátil possui 20 quartos, oferecendo um vasto leque de possibilidades para quem procura um investimento imobiliário com potencial ilimitado.

Com uma área total de 382,7 metros quadrados e um terreno de 216,7 metros quadrados, esta propriedade destaca-se não só pela sua dimensão, mas também pela sua localização privilegiada. Encontrando-se numa zona dinâmica e tranquila, esta propriedade beneficia de uma certificação energética de classe D, garantindo um bom desempenho energético.

Propriedade ideal para alojamento local.

This unique property, situated in the charming town of Póvoa de Varzim, is now available for sale. This spacious and versatile building has 20 rooms, offering a wide range of possibilities for those looking for a property investment with unlimited potential.

AMI:

Tel: | Email:

Elisabete Serra

Tel: 964021211

Email: elisabeteserra@dsprivate.com

With a total area of 382.7 square metres and a plot of 216.7 square metres, this property stands out not only for its size, but also for its privileged location. Located in a dynamic and quiet area, this property benefits from class D energy certification, guaranteeing good energy performance.

Ideal property for local accommodation.

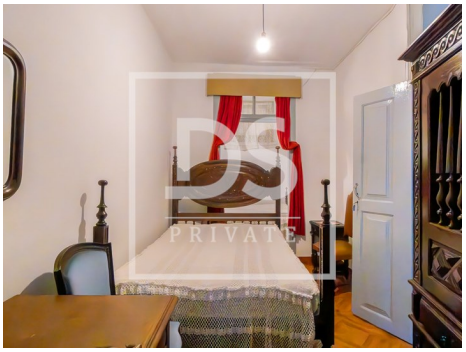

Características gerais

- Área Bruta Privativa: 297
- Ano construção: anterior a 1951
- Lavandaria
- Arrecadação
- Despensa
- Curta distância a pé da praia
- Localização central
- Poço
- Área Bruta Dependente: 85,7
- Pisos: 3
- Marquise
- Vista: Vista cidade
- Esgotos municipais
- Localização sossegada
- Exaustor
- Certificação energética: D

AMI:

Tel: | Email:

Elisabete Serra

Tel: 964021211

Email: elisabeteserra@dsprivate.com

- Orientação solar: Este, Oeste
- Gás: Rede principal
- Água da rede
- Terraço

AMI:

Tel: | Email: