Tel: +351 912 125 250
bernardo@machadonunes.pt

445 000 € | Ref. MN169 | Lisboa

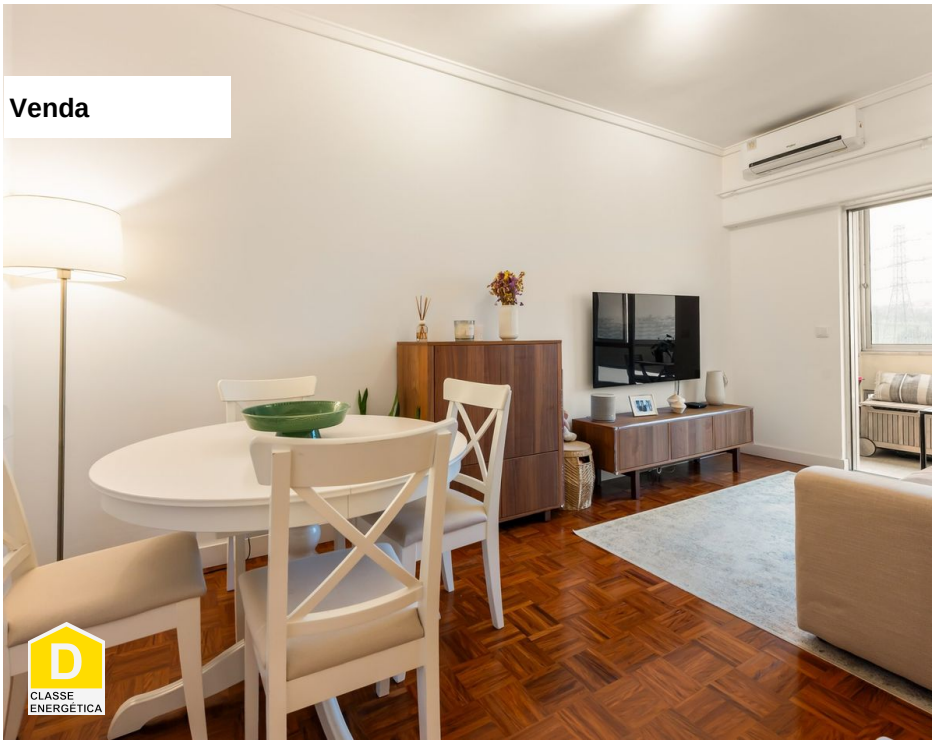

2	1	✖	77,24 m²	0 m²	✖	

Apartamento T2 remodelado, situado na Rua André Gouveia, no Lumiar, uma zona residencial calma, com excelentes acessos ao centro de Lisboa. Inserido num prédio com elevador, este apartamento destaca-se pela sua funcionalidade e conforto. Foi realizada uma remodelação recente, que incluiu nova canalização, eletricidade, caixilharia, estores eléctricos e um novo intercomunicador vídeo porteiro com wi-fi. A distribuição interior é feita através de um corredor que assegura a ligação entre todas as divisões. A zona social é composta por uma sala luminosa, equipada com ar condicionado, com acesso direto a uma varanda fechada e com vista desafogada partilhada com a cozinha. A cozinha encontra-se totalmente equipada e apresenta acabamentos modernos, aliando estética e funcionalidade. A área privada dispõe de dois quartos, um deles com ar condicionado, que beneficiam de acesso a uma segunda varanda fechada transformada num closet e arrumação, A casa de banho é completa, e com um design moderno. O imóvel inclui ainda um lugar de estacionamento. Agende já a sua visita.

AMI: 20741 | CENTRO EMPRESARIAL TORRES DE LISBOA, RUA TOMÁS DA FONSECA - TORRE G - 1º Piso, 1600-209 LISBOA,

Tel: +351 912125250 | Email: bernardo@machadonunes.pt

Powered by CASAFARI CRM

Tel: +351 912 125 250
bernardo@machadonunes.pt

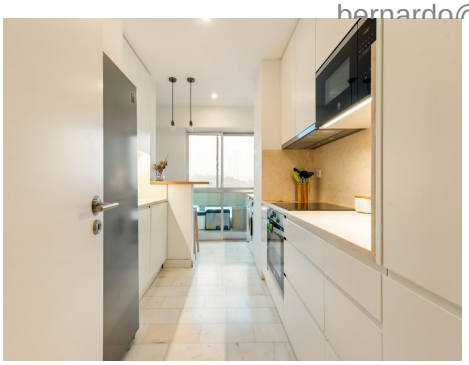

- Roupeiros
- Cozinha equipada
- Certificação energética: D
- Localização sossegada
- Com estacionamento
- Vista: Vista campo
- Vidros duplos
- Ar condicionado
- Proximidade: Restaurantes, Transportes Públicos, Parque infantil, Campo golfe
- Varanda
- Localização central
- Marquise
- Elevador
- Estores eléctricos

AMI: 20741 | CENTRO EMPRESARIAL TORRES DE LISBOA, RUA TOMÁS DA FONSECA - TORRE G - 1º Piso, 1600-209 LISBOA,

Tel: +351 912125250 | Email: bernardo@machadonunes.pt

Powered by CASAFARI CRM