Sónia Pinto da Costa

Tel: 914252916

Email: spc@decisoesesolucoes.com

Preço: 278 000 €

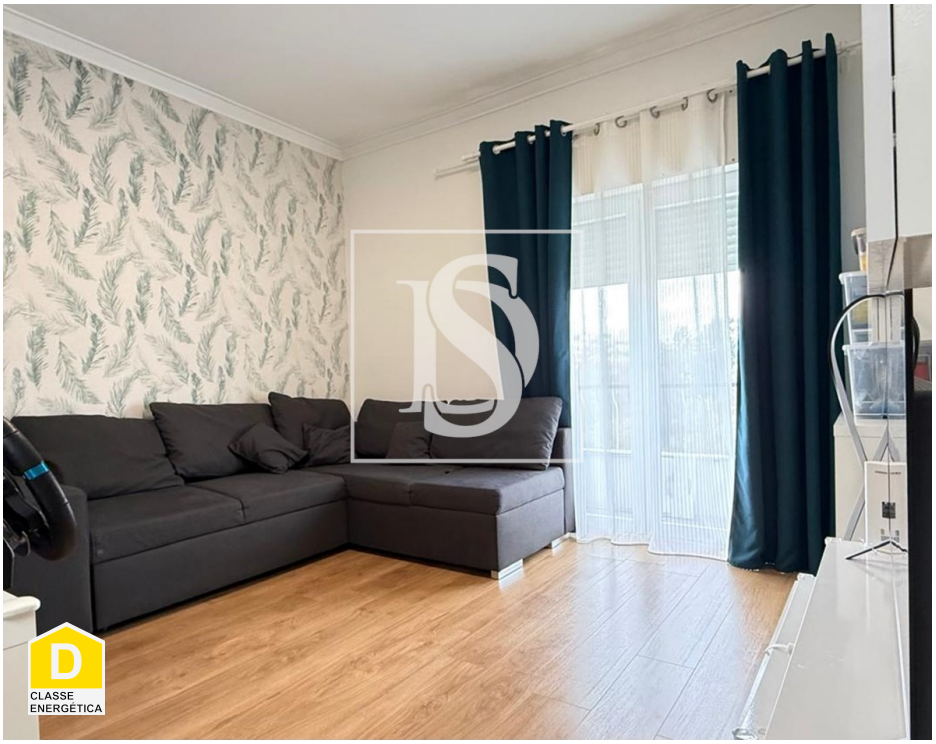

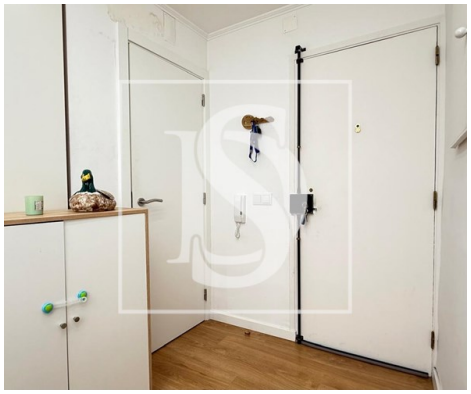

2	2	✖	82 m²	0 m²	✖	1985

Ref. DSMTASPC61 | Moita

Apartamento T3 renovado na encantadora vila da Moita.

Magnifico Apartamento de 4 assoalhadas na vila da Moita, com excelentes áreas, num 2º Andar sem elevador, com Ótima Exposição solar. Este Apartamento encontra-se Totalmente Remodelado, incluindo eletricidade e canalização, atualmente está transformado em T2, numa zona privilegiada junto ao Parque da Moita.

O apartamento conta com uma cozinha moderna totalmente remodelada e equipada, com uma zona social em open space, proporcionando maior amplitude, luminosidade e uma circulação fluida entre sala e cozinha. Este conceito moderno torna o espaço mais funcional e acolhedor, ideal para momentos em família ou para receber amigos.

O imóvel conta também com duas casas de banho, sendo uma delas Social, roupeiros embutidos, ar condicionado em todas assoalhadas, varanda, janelas em vidro duplo oscilobatente, excelente isolamento térmico e acústico, com acabamentos modernos em tons de branco e bege;

A apenas 30 minutos de Lisboa, descubra a qualidade de vida que a Moita oferece, em especial nesta zona. Localização Premium e estratégica com acesso rápido à A33 e Ponte Vasco da Gama - o equilíbrio

Sónia Pinto da Costa

Tel: 914252916

Email: spc@decisoesesolucoes.com

perfeito entre o trabalho na capital e o descanso na Margem Sul. Viva onde a tranquilidade encontra a conveniência, com transportes diretos para Lisboa e Setúbal à sua porta.

O imóvel está em excelente estado e tem uma certificação energética D (antes da remodelação).

Não perca esta oportunidade única de adquirir um imóvel incrível por apenas 278.000,00.

Área bruta privativa: 82,00m2
Área bruta dependente: 1,44m2
CE: D
AMI 11322
ICV: 3681
DSMTASPC61

Somos Intermediários de Crédito, tratamos de todo o processo para a aquisição do seu novo Imóvel, sem qualquer custo adicional!

Contacte-nos e marque já a sua visita!

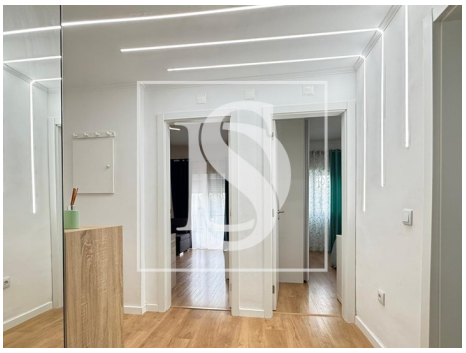

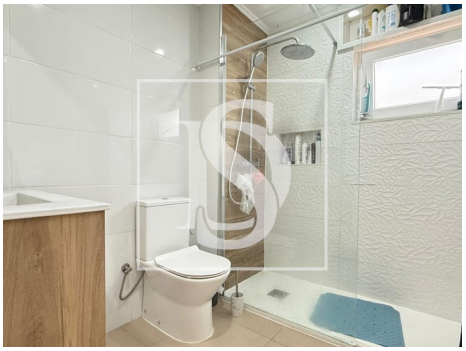

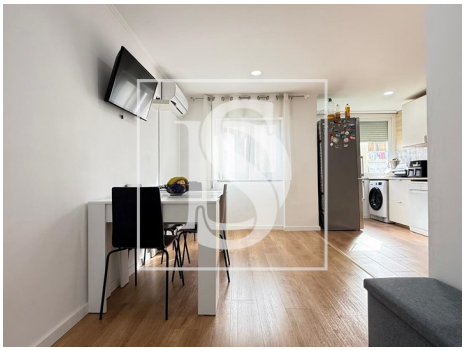

Características gerais

- Ano construção: 1985
- Caixilharia com corte térmico/acústico

Sónia Pinto da Costa

Tel: 914252916

Email: spc@decisoesesolucoes.com

- Área bruta dependente: 1,44
- Vista: Vista vila, Vista jardim
- Pisos: 4
- Despensa
- Sotão
- Localização central
- Água da rede
- Ano de renovação: 2024
- Área bruta privativa: 82,00
- Gás: Rede principal
- Vidros duplos
- Esgotos municipais
- Localização sossegada
- Certificação energética: D
- Varanda