Paulo Viana

Tel: 915356192

Email: pauloviana@decisoesesolucoes.com

Preço: 690 000 €

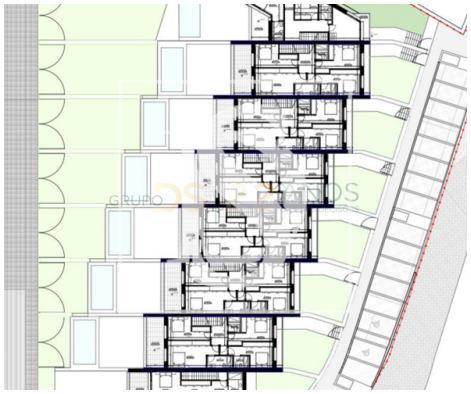

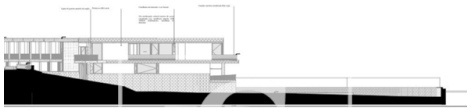

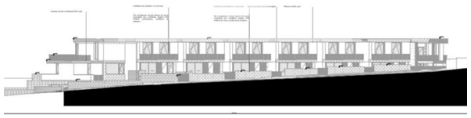

0	✖	1500 m²	4400 m²	✖

Ref. DSVCDPV63 | Vila do Conde

Terreno com PIP aprovado para a construção de 8 moradias, em Retorta

Apresentamos este excelente terreno localizado em Retorta, numa zona tranquila e em crescente valorização, próximo ao Rio Ave.

O terreno dispõe de PIP aprovado para a construção de 8 moradias, representando uma oportunidade única para investidores e promotores que pretendam desenvolver um empreendimento habitacional numa envolvente natural, sem abdicar da proximidade a acessos e serviços.

A localização junto ao Rio Ave confere ao projeto um ambiente diferenciador, combinando tranquilidade, contacto com a natureza e qualidade de vida, tornando-o especialmente atrativo para habitação familiar.

Com bons acessos e inserido numa área residencial em expansão, este terreno reúne todas as condições para um investimento seguro e com elevado potencial de valorização.

Uma oportunidade única para desenvolver um projeto de qualidade numa localização privilegiada.

Agende uma reunião e venha conhecer todos os detalhes deste investimento.

Paulo Viana

Tel: 915356192

Email: pauloviana@decisoesesolucoes.com

A DS vila do conde pertence ao grupo DECISÕES E SOLUÇÕES, a maior rede de CONSULTORIA IMOBILIÁRIA e de INTERMEDIAÇÃO DE CRÉDITO a atuar em Portugal.

Na DS VILA DO CONDE encontra uma equipa de profissionais especializados que prestam um serviço de aconselhamento personalizado e independente, a particulares e empresas, com Soluções 360º ao nível da compra, venda e arrendamento de imóveis, bem como ao nível do crédito bancário, seguros, obras de remodelação e construção de imóveis.

A empresa tem denominação social: ÁREA STAR - Sociedade de Mediação Imobiliária, Unipessoal Lda. , e Sede Social na Rua Dr. Pereira Júnior, nº61 Vila do Conde, está licenciada pelo Instituto dos Mercados Públicos, do Imobiliário e da Construção (IMPIC) para o desenvolvimento da atividade de mediação imobiliária (Titular da Licença AMI n. º 16931).

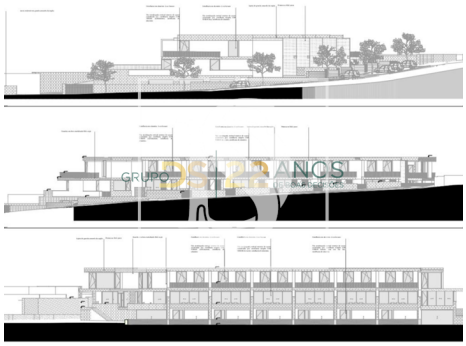

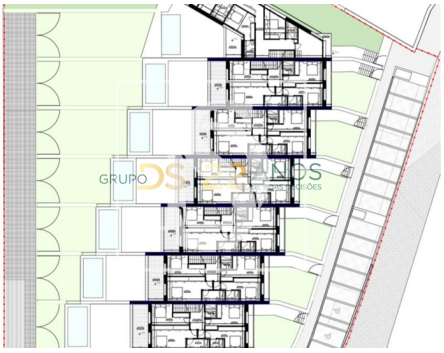

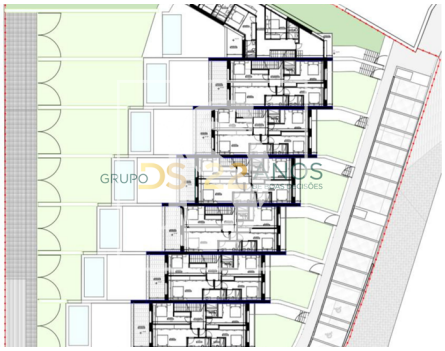

Características gerais

• Certificação energética: Isento