Anabela Teixeira

Tel: 966314355

Email: anabelateixeira@decisoesesolucoes.com

Preço: 225 000 €

2	1	✖	77,57 m²	0 m²	✖	1986

Ref. DSBRRAT96 | Moita

Apartamento T2 no Vale da Amoreira

Desfrute de um estilo de vida dinâmico e conveniente neste acolhedor apartamento de 2 quartos, localizado no coração do Vale da Amoreira. Com uma área de 77,57m2, este imóvel encantador oferece uma sala de estar acolhedora, uma cozinha equipada com placa, forno e termo-acumulador, uma casa de banho elegante. Os benefícios adicionais incluem ar condicionado, vidros duplos, uma cave espaçosa e uma área de armazenamento/utilitários.

Construído em 1986, este apartamento com certificação energética E, comodidades como exaustor, ligação à rede de gás principal e coluna de água total em todo o edifício, estão garantidas o conforto e a comodidade neste imóvel espaçoso.

Mas a localização é o que realmente torna este apartamento uma verdadeira joia. Situado em na rua 1º de Maio, encontra-se a poucos passos de 39 pontos de interesse acessíveis através de transportes públicos, com uma paragem de autocarro a poucos metros de distância, escolas (1º ciclo, 2º ciclo e C+S) a uma curta caminhada e parques tranquilos a poucos minutos de casa, este é o local ideal para quem procura uma vida animada e cheia de comodidades.

AMI:

Tel: | Email:

Anabela Teixeira

Tel: 966314355

Email: anabelateixeira@decisoesesolucoes.com

Se procura um refúgio tranquilo, um centro urbano dinâmico ou um local familiar, Vale da Amoreira oferece um ambiente diversificado com fácil acesso a atrações locais e serviços essenciais. Descubra hoje a sua nova casa neste fantástico apartamento.

Contacte e marque já uma visita!

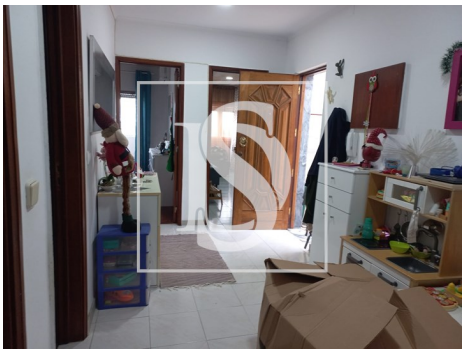

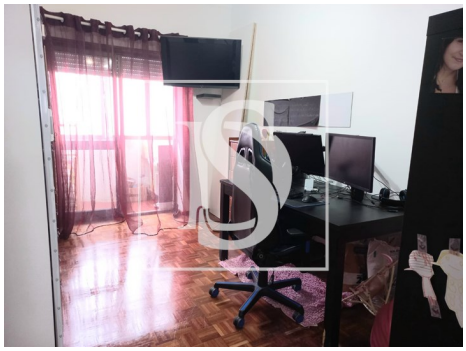
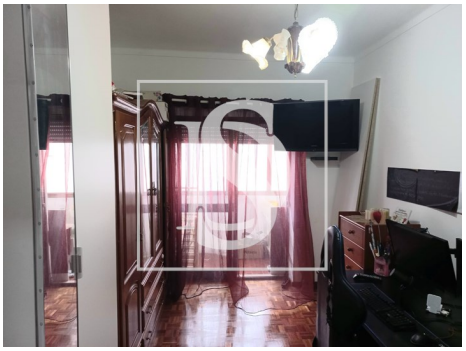
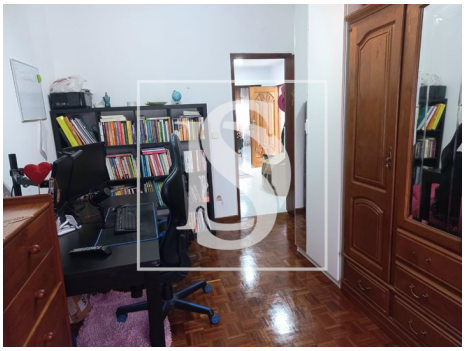

Características gerais

- Exaustor
- Ar condicionado
- Área bruta dependente: 22,2750
- Gás: Rede principal
- Cave
- Vidros duplos
- Localização central
- Certificação energética: E
- Cozinha: Placa, Forno, Termo acumulador
- Ano construção: 1986
- Área bruta privativa: 77,5713
- Marquise
- Arrecadação
- Esgotos municipais
- Área de estacionamento
- Água da rede

AMI:

Tel: | Email:

Anabela Teixeira

Tel: 966314355

Email: anabelateixeira@decisoesesolucoes.com

AMI:

Tel: | Email: