Luísa Valente

Tel: 914112141

Email: luisavalente@decisoesesolucoes.com

Preço: 230 000 €

3	2	✖	94,02 m²	0 m²	✖	1996

Ref. DSPFRLV124 | Paços de Ferreira

Apartamento T3 em Paços de Ferreira

Apartamento T3 localizado na encantadora cidade de Paços de Ferreira.
Com três quartos e duas casas de banho, este imóvel oferece todo o conforto e espaço que deseja para a sua família. A sala de estar luminosa e aconchegante é perfeita para relaxar e desfrutar de momentos em família.
A localização central deste imóvel permite-lhe desfrutar da tranquilidade da cidade, enquanto se encontra a uma curta distância de restaurantes, lojas e transportes públicos.
A boa orientação solar garante uma excelente iluminação durante todo o dia, criando um ambiente acolhedor e luminoso.
Com lugar de estacionamento, uma varanda ensolarada e uma prática arrecadação, não faltam comodidades neste imóvel.
Além disso, a proximidade de escolas, parques, supermercados e farmácias torna a vida quotidiana ainda mais fácil e conveniente.
Aproveite a oportunidade de viver nesta encantadora cidade e marque já a sua visita!

AMI:

Tel: | Email:

Luísa Valente

Tel: 914112141

Email: luisavalente@decisoesesolucoes.com

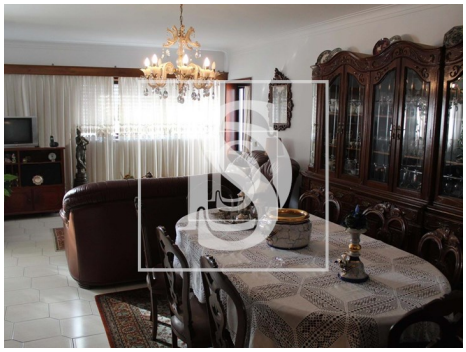

Características gerais

- Cozinha: Forno, Exaustor, Esquentador
- Estores
- Janela
- Resguardos de Polibã
- Proximidade: Zona comercial, Restaurantes, Cidade, Farmácia, Transportes Públicos, Escolas, Piscinas Públicas, Parque infantil
- Área bruta privativa: 102
- Gás: Rede principal
- Com estacionamento
- Esgotos municipais
- Localização central
- Orientação solar: Este, Oeste
- Caixilharias Alumínio
- Banheira simples
- Polibã
- Vidros Simples
- Ano construção: 1996
- Vista: Vista cidade
- Pisos: 1
- Arrecadação
- Localização sossegada
- Certificação energética: D
- Água da rede
- Nº estacionamentos: 1

AMI:

Tel: | Email:

Luísa Valente

Tel: 914112141

Email: luisavalente@decisoesesolucoes.com

- Varanda
- Lugar de Garagem

AMI:

Tel: | Email: