Humberto Carvalho

Tel: 913431435

Email: humbertocarvalho@decisoesesolucoes.com

Preço: 333 750 €

1	1	✖	66,4 m²	0 m²	✔	2027

Ref. DSCALVWG168 | Matosinhos

Apartamento T1 - Las Palmeras de Leça

O empreendimento Las Palmeras de Leça, mais uma assinatura do Rise Group, chega para redefinir o conceito de viver bem em Leça da Palmeira. Se procura um lar que combine a tranquilidade de uma localização privilegiada com a modernidade e o conforto que a sua família merece, este é o lugar certo.

Localização Estratégica com Acesso Fácil ao Mar

Leça da Palmeira, uma das freguesias mais desejadas de Matosinhos, no coração do Porto, é conhecida pela sua vibrante atmosfera e pela sua qualidade de vida.

No Las Palmeras de Leça, terá a proximidade da praia, desfrutando do melhor que o litoral tem para oferecer com fácil acesso. A proximidade de serviços essenciais, comércio local diversificado, restaurantes com a típica gastronomia de Leça e excelentes acessos a transportes públicos e às principais vias rodoviárias (A28, VCI) garante uma mobilidade facilitada e uma vida quotidiana prática e dinâmica.

Humberto Carvalho

Tel: 913431435

Email: humbertocarvalho@decisoesesolucoes.com

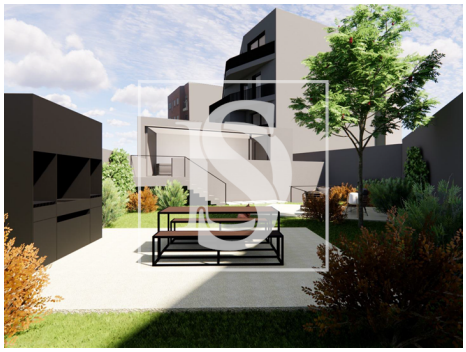

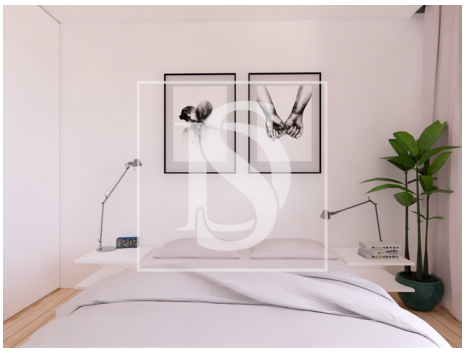

Características gerais

- Ano construção: 2027
- Área bruta dependente: 89,7
- Vista: Vista cidade
- Gás: Rede principal
- Pisos: 5
- Arrecadação
- Portão de garagem eléctrico
- Localização sossegada
- Certificação energética: Em curso
- Varanda
- Garagem
- Caixilharia com corte térmico/acústico
- Área bruta privativa: 66,4
- Portões eléctricos
- Elevador
- Com estacionamento
- Vidros duplos
- Esgotos municipais
- Área de estacionamento
- Água da rede
- Orientação: Exterior
- Lugar de Garagem