Tel: +351912053056
sandrahipolito@dsprivate.com

530 000 € | Ref. DSPVCONDESH47 | Vila do Conde

4	4	✖	237,6 m²	0 m²	✖	

Maravilhosamente situada na encantadora cidade de Vila do Conde, esta moradia de 4 quartos é um verdadeiro tesouro a espera de ser descoberto. Com uma área total de 237,6 m², esta propriedade tem todo o espaço que você e sua família precisam para desfrutar de conforto e comodidade. A casa possui um layout inteligente e espaçoso, garantindo que cada quarto seja um refúgio acolhedor para relaxar. Embora os detalhes dos quartos possam variar, o conjunto oferece uma experiência de vida luxuosa. Além disso, a localização é imbatível. Vila do Conde é uma cidade repleta de charme, com vistas deslumbrantes, praias pitorescas e uma comunidade acolhedora. Com uma vasta gama de restaurantes, lojas e atividades ao ar livre nas proximidades, você nunca ficará sem opções para entretenimento. Esta magnífica moradia está disponível para venda e é uma oportunidade imperdível para quem procura um lar perfeito em Vila do Conde. Agende uma visita hoje mesmo e descubra o próximo capítulo da sua vida nesta maravilhosa propriedade.

AMI: 22345 | Avenida Dr. Carlos Pinto Ferreira, 434 r/c, Vila do Conde, 4480-665,

Tel: 252137857 | Email: viladoconde@dsprivate.com

Tel: +351912053056
sandrahipolito@dsprivate.com

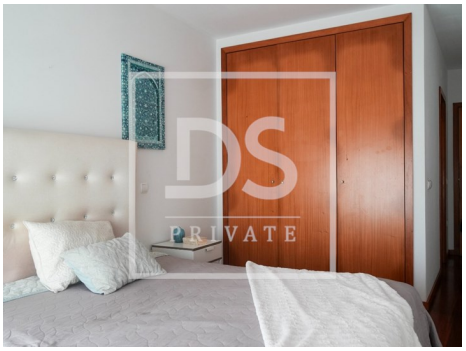

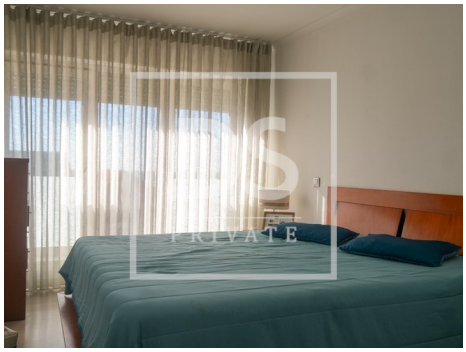

• Certificação energética: B