Pedro Pires

Tel: 926941334

Email: pedropires@decisoesesolucoes.com

Preço: 210 000 €

2	1	✖	79,33 m²	0 m²	✖	1994

Ref. DSTNDPP143 | Viseu

Apartamento T2 em Viseu

Venha conhecer este apartamento de 2 quartos em Viseu!
Esta é uma oportunidade única de viver num bairro encantador e tranquilo, com todas as comodidades a poucos passos de distância da cidade de Viseu. Com uma área total de 116,7m², este apartamento tem tudo o que precisa para desfrutar de uma vida confortável.
Construído em 1994, este apartamento inclui ar condicionado nos quartos e aquecimento central nas restantes divisões da casa. Conta ainda com uma lareira com recuperador na sala, uma despensa e uma cozinha totalmente equipada.
Possui ainda um sótão com 29,2 metros quadrados.
Desfrute da conveniência de ter transportes públicos, espaços comerciais, zona industrial, restaurantes e espaços verdes a poucos minutos de distância. Se procura um lar onde pode encontrar o equilíbrio entre comodidade e serenidade, este apartamento em Viseu é a escolha perfeita.

AMI:

Tel: | Email:

Pedro Pires

Tel: 926941334

Email: pedropires@decisoesesolucoes.com

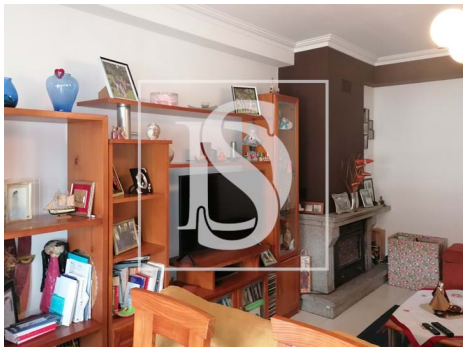
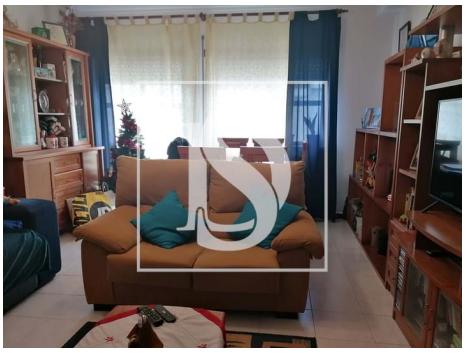

Características gerais

- Toalheiros eléctricos
- Aquecimento Central: Gás
- Termo acumulador
- Cozinha equipada
- Estores
- Polibã
- Vidros Simples
- Ano construção: 1994
- Área bruta privativa: 87,5
- Gás: Rede principal
- Esgotos municipais
- Localização sossegada
- Cozinha: Placa, Forno, Exaustor
- Lareira com recuperador de calor
- Ar condicionado
- Caixilharias Alumínio
- Estores Blackout
- Resguardos de Polibã
- Proximidade: Zona comercial, Restaurantes, Cidade, Campo, Hospital, Farmácia, Transportes Públicos, Escolas, Piscinas Públicas, Parque infantil
- Área bruta dependente: 29,2
- Vista: Vista campo , Vista montanha, Vista cidade, Vista urbanização
- Despensa
- Sotão

AMI:

Tel: | Email:

Pedro Pires

Tel: 926941334

Email: pedropires@decisoesesolucoes.com

- Área de estacionamento
- Orientação solar: Este, Oeste
- Varanda
- Localização central
- Certificação energética: D
- Água da rede

AMI:

Tel: | Email: