Paula Silva

Tel: 914527071

Email: paulafsilva@decisoesesolucoes.com

Preço: 265 000 €

2	1	✖	81 m²	0 m²	✔	1992

Ref. DSERMPS117 | Gondomar

Apartamento T2 - Junto ao Metro da Campainha - Rio Tinto

Apartamento, em prédio com elevador e lugar de garagem, localizado junto ao Metro da Campainha e da Estação de Comboio de Rio Tinto.
Este apartamento com dois quartos (um deles com roupeiro) e uma casa de banho com base de duche é perfeita para casais ou pequenas famílias que procuram um lugar confortável para chamar de lar.
Tem sala com varanda e cozinha renovada, com placa, forno, micro-ondas, exaustor, máquina de lavar louça e máquina de lavar roupa, esta na lavandaria.
Não perca a chance de tornar este apartamento o seu novo lar. Agende uma visita hoje mesmo!

AMI:

Tel: | Email:

Paula Silva

Tel: 914527071

Email: paulafsilva@decisoesesolucoes.com

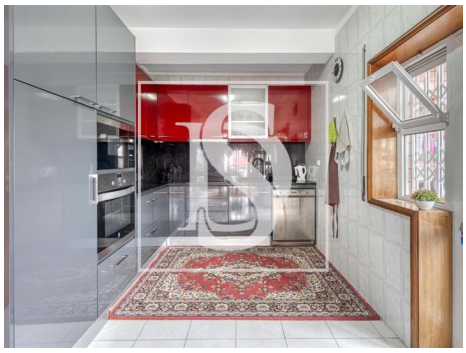

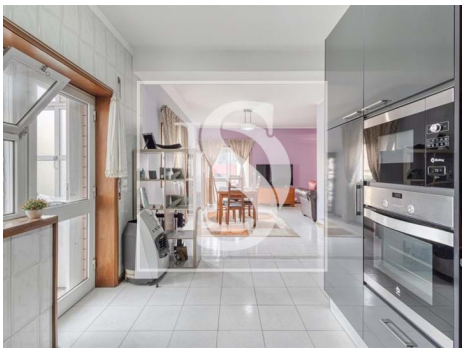

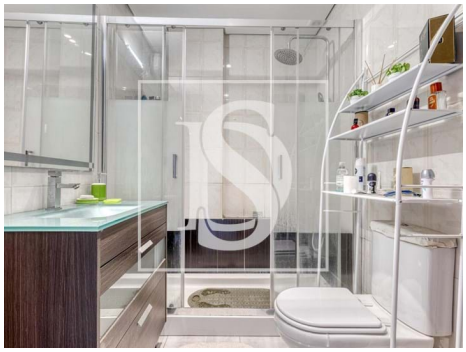

Características gerais

- Ano construção: 1992
- Lavandaria
- Varanda
- Elevador
- Certificação energética: D
- Garagem