I-VEO
SYNERGY REAL ESTATE

Lucia Iacob

Tel: +34622 88 69 08
luciaiacob@i-veo.com

328 000 € | Ref. IV1114 | Málaga

2	2	✔	0 m²	0 m²	✖	

Propriedade moderna em Fuengirola

Bem-vindo à sua nova casa em Fuengirola, onde conforto e estilo se encontram em um ambiente privilegiado. Este charmoso apartamento tem uma disposição ideal que inclui dois quartos aconchegantes, dois banheiros modernos e uma sala de estar luminosa com uma cozinha americana totalmente mobiliada e equipada. Cada detalhe foi pensado para melhorar sua qualidade de vida, utilizando materiais de alta qualidade que garantem durabilidade e elegância. A urbanização de SUNHILL não oferece apenas um lar, mas um estilo de vida. Desfrute de áreas comuns espaçosas, incluindo uma piscina refrescante, um solário ideal para relaxar, uma academia bem equipada, sauna e lavanderia. A segurança é prioridade: o complexo é totalmente fechado por portões, com acesso exclusivo para pedestres e vigilância por CFTV. Localizada no coração de Fuengirola, a SUNHILL é a escolha perfeita para quem busca uma casa que combine conforto e conveniência, com todos os serviços necessários a poucos passos de distância. De lojas a escolas, tudo o que você precisa está na ponta dos seus dedos. Fuengirola, localizada na maravilhosa ...

Lucia Iacob

Tel: +34622 88 69 08

luciaiacob@i-veo.com

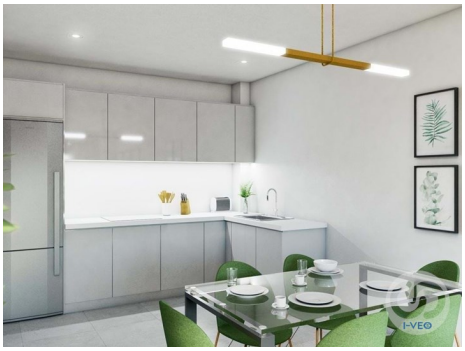

Características gerais

- Ar condicionado
- Piscina
- Proximidade: Praia
- Pisos: 5
- Lavanderia
- Vidros duplos
- Orientação solar: Sul
- Roupeiros
- Tipo de piscina: Comum
- Solário
- Condomínio fechado
- Elevador
- Certificação energética: Em curso
- Terraço: 14