Marisa Fernandes | Consultora Imobiliária

Tel: +351 966 644 562

Email: aldafernandes@decisoesesolucoes.com

Preço: 1 100 €

2	1	✖	70 m²	368 m²	✖	2003

Ref. DSFRI45 | Loures

T2 Acolhedor | Moradia 70m² – Tranquilidade e Conveniência na Cidade de Loures

Apresentamos um encantador Apartamento T2 (70m²), situado no R/C de uma moradia, que oferece um ambiente de pura serenidade na junto à Cidade de Loures. Este é o lar perfeito para casais ou pequenas famílias que valorizam a paz e a conveniência.

Com Espaço, Conforto e Luminosidade apresenta:

» Tipologia: T2 (2 Quartos e 1 Casa de Banho).

» Área: 70m² de espaço acolhedor e bem distribuído.

» Luz Natural: Orientação solar Leste/Oeste garante excelente iluminação em todas as divisões ao longo do dia.

» Cozinha: Totalmente equipada e com despensa espaçosa para manter tudo organizado.

Excelente Localização

Marisa Fernandes | Consultora Imobiliária

Tel: +351 966 644 562

Email: aldafernandes@decisoesesolucoes.com

O imóvel está perfeitamente posicionado para lhe dar paz sem o isolar das comodidades modernas.

Tranquilidade:
Localizado numa zona calma de Loures.

Perto de Tudo:
Em apenas 15 minutos de carro, tem acesso a supermercados, farmácias, escolas de renome e transportes públicos.

Esta é a oportunidade de viver num ambiente acolhedor e sereno.

Não adie a sua felicidade! Contacte-nos hoje mesmo para agendar a sua visita.

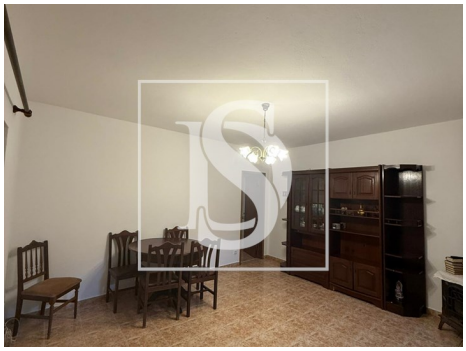

Características gerais

- Frigorífico
- Esquentador
- Cozinha: Placa, Forno, Frigorífico, Microondas, Lava-louças, Máquina de lavar, Exaustor, Esquentador
- Salamandra
- Microndas
- Exaustor
- Mobilado
- Cozinha equipada

AMI:

Tel: | Email:

Marisa Fernandes | Consultora Imobiliária

Tel: +351 966 644 562

Email: aldafernandes@decisoesesolucoes.com

- Maquina lavar roupa
- Estores
- Polibã
- Barbecue
- Área bruta privativa: 70
- Gás: Botija
- Com estacionamento
- Propriedade em primeira linha
- Forno de lenha
- Localização sossegada
- Terreno vedado
- Orientação solar: Este, Oeste
- Nº estacionamentos: 2
- Roupeiros
- Banheira simples
- Proximidade: Aeroporto, Zona comercial, Cidade, Hospital, Farmácia, Transportes Públicos, Escolas
- Ano construção: 2003
- Vista: Vista urbanização, Vista campo
- Pisos: 1
- Kitchenette
- Despensa
- Esgotos municipais
- Área de estacionamento
- Certificação energética: D
- Água da rede