Maria Cardoso

Tel: 968728695

Email: mariacardoso@decisoesesolucoes.com

Preço: 259 900 €

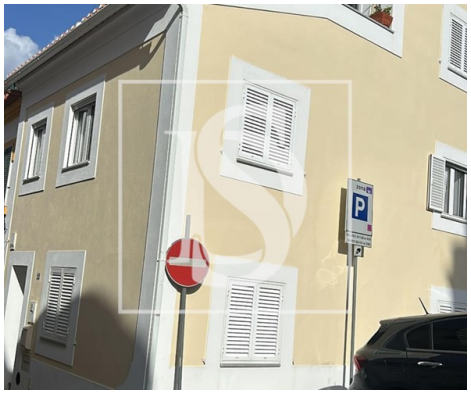

3	3	✖	135,85 m²	53 m²	✖	2017

Ref. DSPTGPGRMC34 | Portalegre

Vivenda T3 no centro de Portalegre

Vivenda V3, construída em 2017, esta propriedade dispõe de características modernas, como sistema de entrada de vídeo, vidros duplos, toalheiros aquecidos, cozinha equipada e caixilharia térmica e acústica. Com uma localização central, encontra-se perto de restaurantes, lojas e transportes públicos, proporcionando um estilo de vida conveniente e confortável.
Marque já a sua visita!!

Maria Cardoso

Tel: 968728695

Email: mariacardoso@decisoesesolucoes.com

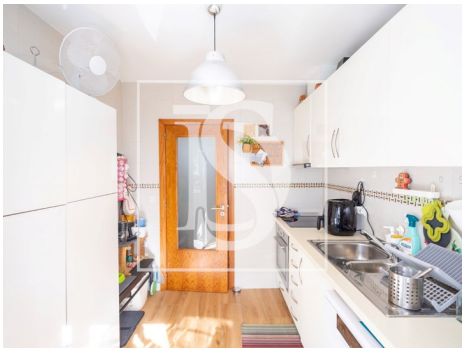

Características gerais

- Toalheiros eléctricos
- Aquecimento Central: Gás
- Caixilharias Alumínio
- Portadas de Alumínio
- Resguardos de Polibã
- Ano construção: 2017
- Área bruta dependente: 6.9
- Vista: Vista cidade
- Video porteiro
- Esgotos municipais
- Localização central
- Água da rede
- Exaustor
- Cozinha equipada
- Polibã
- Resguardos de banheira
- Proximidade: Serra, Zona comercial, Restaurantes, Cidade, Campo, Hospital, Farmácia, Transportes Públicos, Escolas, Piscinas Públicas, Parque infantil
- Caixilharia com corte térmico/acústico
- Área bruta privativa: 135.85
- Gás: Botija
- Vidros duplos
- Localização sossegada
- Certificação energética: F

Maria Cardoso

Tel: 968728695

Email: mariacardoso@decisoesesolucoes.com

- Terraço
- Varanda