**Tel:** +351 912 125 250
bernardo@machadonunes.pt

**470 000 € | Ref. MN143 | Lisboa**

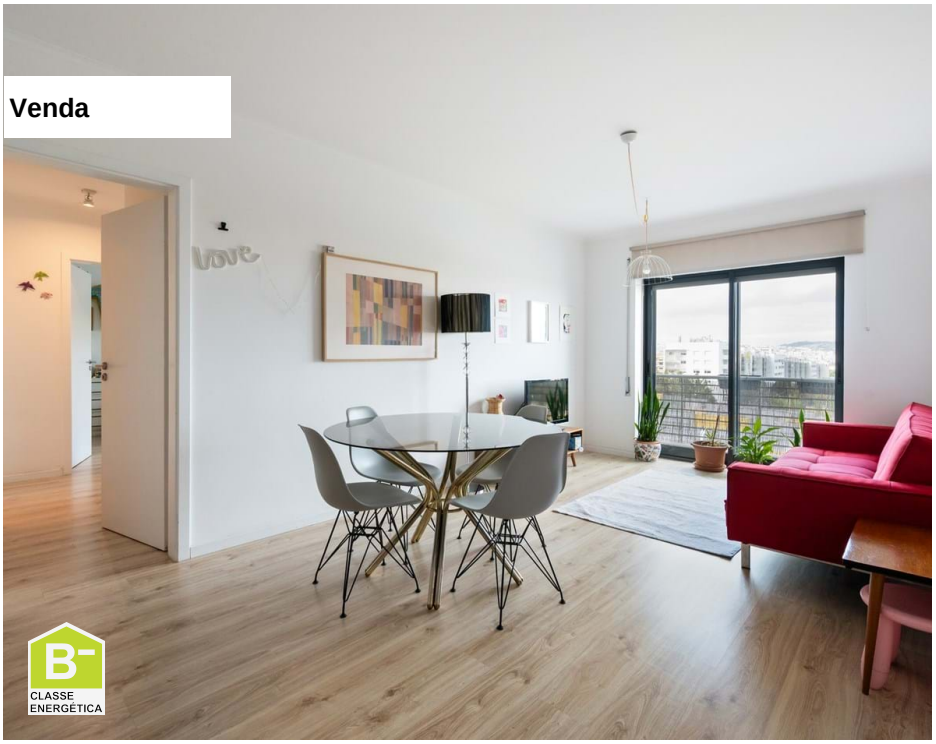

| | | | | | | |
|---|---|---|---|---|---|---|
| 2 | 1 | ✖ | 86 m² | 0 m² | ✖ | |

Descubra este apartamento T2 que combina conforto, funcionalidade e uma localização privilegiada no Lumiar, uma das zonas mais desejadas de Lisboa pela sua qualidade de vida, excelentes acessibilidades e vasta oferta de serviços. O imóvel é composto por uma sala ampla e luminosa, com acesso direto a uma agradável varanda partilhada também pelos dois quartos, criando uma perfeita continuidade entre o interior e o exterior. A cozinha encontra-se totalmente equipada e dispõe de uma prática marquise ideal para zona de lavandaria. Os dois quartos contam com roupeiros embutidos, garantindo ótima capacidade de arrumação, e a casa de banho completa oferece todo o conforto do dia a dia. O apartamento conta ainda com um lugar de estacionamento e uma arrecadação. Inserido numa zona moderna e muito prática para o dia a dia, rodeada de supermercados, escolas, restaurantes, ginásios, farmácias e espaços verdes. Beneficia de ótimos transportes públicos e rápidos acessos às principais vias rodoviárias. Uma oportunidade única de viver com qualidade num dos bairros mais valorizados de Lisboa.

**AMI: 20741 | CENTRO EMPRESARIAL TORRES DE LISBOA, RUA TOMÁS DA FONSECA - TORRE G - 1º Piso, 1600-209 LISBOA,**

**Tel: +351 912125250 | Email: bernardo@machadonunes.pt**

Powered by CASAFARI CRM

**Tel:** +351 912 125 250
bernardo@machadonunes.pt

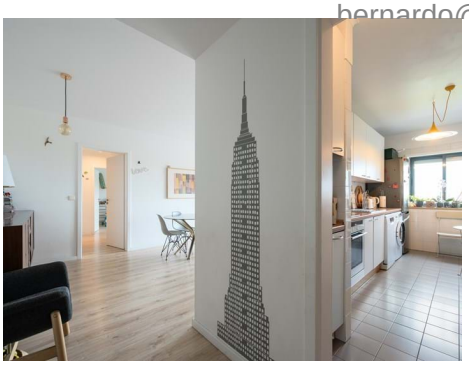
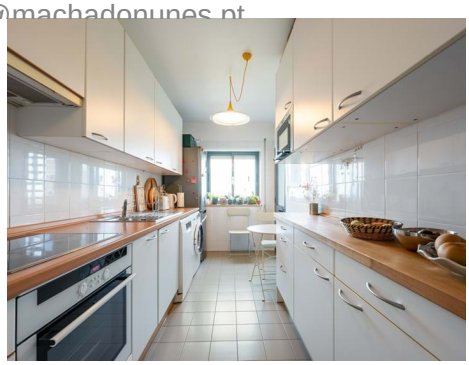

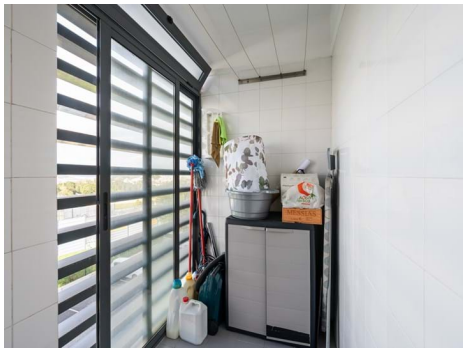

- Roupeiros
- Proximidade: Zona comercial, Farmácia, Transportes Públicos, Escolas, Parque infantil, Restaurantes
- Varanda
- Localização sossegada
- Arrecadação
- Vidros duplos
- Cozinha equipada
- Certificação energética: B-
- Com estacionamento
- Marquise
- Elevador

**AMI: 20741 | CENTRO EMPRESARIAL TORRES DE LISBOA, RUA TOMÁS DA FONSECA - TORRE G - 1º Piso, 1600-209 LISBOA,**

**Tel: +351 912125250 | Email: bernardo@machadonunes.pt**

Powered by CASAFARI CRM