Alexandre Almeida

Tel: 961841473

Email: alexalmeida@decisoesesolucoes.com

Preço: 210 000 €

3	2	✖	92,97 m²	0 m²	✖	1996

Ref. DSTNDALX139 | Tondela

Apartamento T3 em Tondela

Descubra este encantador apartamento T3 totalmente renovado, situado numa das zonas mais agradáveis e centrais de Tondela, próximo de escolas, comércio e todos os serviços do dia a dia.
Com um design moderno e ambientes luminosos, este apartamento oferece conforto, estilo e praticidade em cada detalhe. É composto por uma sala com varanda, cozinha funcional e equipada, três quartos espaçosos (um deles em suíte), duas casas de banho completas, marquise e varandas que convidam à luz natural e ao bem-estar.
Vendido praticamente todo mobilado, está pronto a habitar — ideal para quem procura mudar-se sem preocupações.
Conta ainda com lugar de garagem, um verdadeiro privilégio no centro da cidade.
Perfeito para habitação própria ou investimento, este é um imóvel onde se alia o charme da renovação ao conforto da vida moderna.
Marque já a sua visita!

AMI:

Tel: | Email:

Alexandre Almeida

Tel: 961841473

Email: alexalmeida@decisoesesolucoes.com

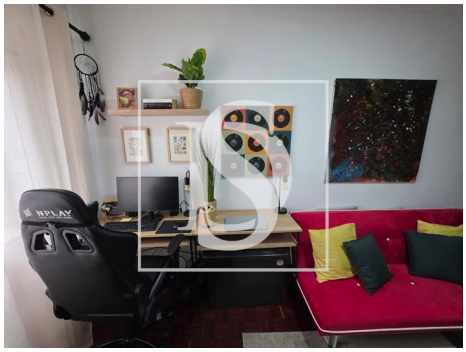

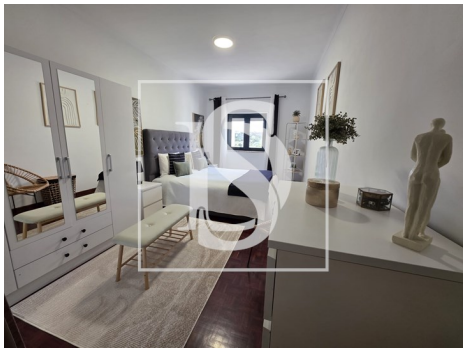

Características gerais

- TV
- Exaustor
- Mobilado
- Salamandra
- Cozinha equipada
- Maquina lavar loiça
- Caixilharias Alumínio
- Janelas Oscilo-batente
- Ano construção: 1996
- Área bruta dependente: 20
- Vista: Vista cidade, Vista vila
- Lavandaria
- Microndas
- Cozinha: Placa, Forno, Frigorífico, Microondas, Máquina de lavar, Exaustor, Termo acumulador, Combinado
- Aquecimento
- Ar condicionado
- Maquina lavar roupa
- Roupeiros
- Estores
- Proximidade: Zona comercial, Restaurantes, Cidade, Farmácia, Transportes Públicos, Piscinas Públicas
- Caixilharia com corte térmico/acústico
- Área bruta privativa: 111
- Extratores de fumos

AMI:

Tel: | Email:

Alexandre Almeida

Tel: 961841473

Email: alexalmeida@decisoesesolucoes.com

- Marquise
- Alarme
- Localização sossegada
- Área de estacionamento
- Certificação energética: C
- Água da rede
- Nº estacionamentos: 1
- Com estacionamento
- Video porteiro
- Esgotos municipais
- Localização central
- Porta de segurança
- Orientação solar: Norte, Oeste
- Varanda
- Lugar de Garagem

AMI:

Tel: | Email: