# Fernando Verissimo

**Tel:** 916166724

**Email:** fernandoverissimo@decisoesesolucoes.com

## Preço: 26 500 €

| | | | | | |
|---|---|---|---|---|---|
| 0 | ✖ | 18,8 m² | 0 m² | ✔ | 2003 |

**Ref.** DSBRRFFV87 | Barreiro

## Vende - Garagem  Box - Alto Seixalinho

Vende-se  Garagem- 26500€
Apresentamos esta magnífica garagem , localizada no Alto do Seixalinho, é, uma das áreas mais procuradas do Barreiro
Com 18,83 m2, esta garagem destaca-se pela sua localização, próxima do Hospital do Barreiro,  escolas, estação dos comboios para  Pinhal Novo (ligação a lisboa), Setúbal, Barreiro acesso a lisboa via marítima
Bastante funcional, conta com portão de acesso automático, bem como  o da própria box.
Esta garagem tem eletricidade onde pode carregar o seu veiculo elétrico.

 Características Internas
 Garagem para 1 veiculo
  Com eletricidade  onde pode carregar o seu veiculo
  Portão Automático
  Dispõe de  duas saídas de emergência

 Características Externas
Garagem com fácil acesso e sem pilares

**AMI:**

**Tel: | Email:**

# Fernando Verissimo

**Tel:** 916166724

**Email:** fernandoverissimo@decisoesesolucoes.com


Dispõe de  duas saídas de emergência

 Localização Situado numa zona tranquila, com excelente acesso a transportes, escolas, comércio e serviços, este imóvel é ideal para quem procura centralidade.
A poucos minutos dos acessos ao IC21

Agende já a sua visita e descubra o equilíbrio perfeito entre espaço de arrumos e garagem para o seu veiculo.

 Informação Técnica
• Área Bruta: 18,83m²
• Classe Energética: Isento
• Referência interna – DSBRRFFV87
• Preço:  26.500,00 €
• Licenças: AMI 17848 | ICV 7232

 Na DS BARREIRO FIDALGUINHOS | IMÓVEIS QUE MARCAM®, acompanhamos todo o processo de compra, venda e intermediação de crédito habitação, com total profissionalismo, dedicação e transparência.
 Agende já a sua visita. IMÓVEIS QUE MARCAM® | DS BARREIRO FIDALGUINHOS

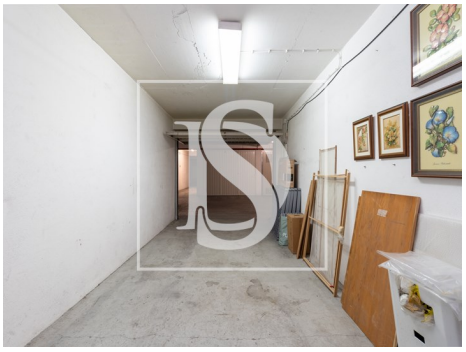

**AMI:**

**Tel: | Email:**

## Fernando Verissimo

**Tel:** 916166724

**Email:** fernandoverissimo@decisoesesolucoes.com

# Características gerais

- Ano construção: 2003
- Certificação energética: Isento
- Área bruta dependente: 18,83
- Garagem

**AMI:**

**Tel: | Email:**