Maria João Belo

Tel: 937931743

Email: mariabelo@decisoesesolucoes.com

Preço: 1 290 000 €

6	5	✔	269 m²	11750 m²	✔	2009

Ref. DSCARMJ55 | Palmela

Quinta de Charme em Palmela com Moradia T6, Piscina e Vinha

Na serenidade de Palmela, entre o campo e o encanto da natureza, encontra-se esta quinta de luxo com 11.750 m², onde o conforto moderno se funde com o charme rural.
A propriedade é composta por uma elegante moradia T6, pensada para quem procura tranquilidade, privacidade e qualidade de vida, com piscina, vinha privada e amplas zonas de lazer.

No rés do chão, uma sala ampla e luminosa com lareira e ar condicionado cria um ambiente acolhedor e sofisticado, complementado por um espaço mais recatado de estar.
Neste piso encontram-se ainda a Master Suite, um quarto dedicado a closet e três quartos adicionais, todos com excelente luz natural, além de uma cozinha totalmente equipada e lavandaria.

O piso superior oferece um amplo quarto e zona de arrumos, enquanto a cave dispõe de dois quartos, casas de banho, um salão de festas e convívio e garagem, que vsi adorar.

No exterior, a piscina é acompanhada por uma sala de apoio com zona de refeições e churrasqueira, perfeita para desfrutar dos longos dias de verão.
Toda a casa está equipada com piso radiante, ar condicionado e uma caldeira a pellets e painéis solares,

Maria João Belo

Tel: 937931743

Email: mariabelo@decisoesesolucoes.com

garantindo conforto térmico durante todo o ano.

A envolvente é enriquecida por uma vinha privada, que acrescenta autenticidade e um toque de tradição a este refúgio singular.
Uma propriedade que combina elegância e serenidade, um lugar onde cada detalhe convida a viver plenamente.

Venha descobrir um refúgio onde o tempo ganha outro ritmo e onde cada detalhe convida a ficar.

"Mais que um imóvel, um lugar para viver"

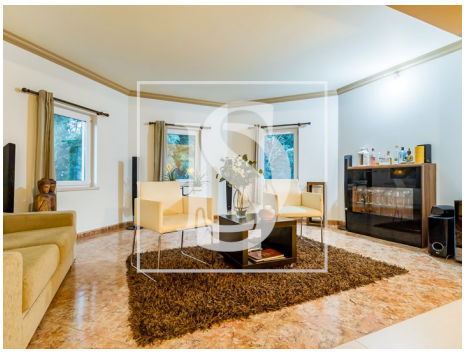
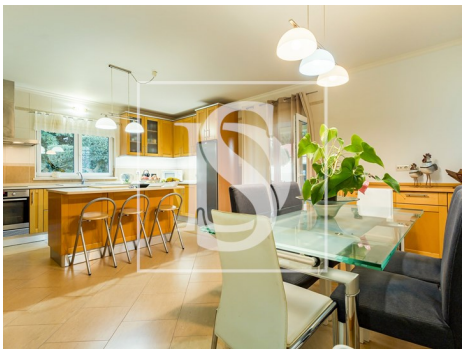

Características gerais

• Cozinha: Placa, Forno, Frigorífico, Microondas, Lava-louças, Máquina de lavar, Exaustor, Termo acumulador

• Lareira com recuperador de calor

• Ar condicionado

• Roupeiros

• Chão radiante

• Aquecimento Central: Gás

• Caldeira a pellets

• Cozinha equipada

• Closet

• Janelas Oscilo-batente

• Jardim

Maria João Belo

Tel: 937931743

Email: mariabelo@decisoesesolucoes.com

• Polibã

• Proximidade: Zona comercial, Aeroporto, Serra, Praia, Campo golfe, Restaurantes, Cidade, Campo, Hospital, Farmácia, Escolas, Parque infantil

• Piscina

• Barbecue

• Área bruta dependente: 52,15

• Vista: Vista campo , Vista montanha, Vista piscina, Vista jardim

• Pisos: 2

• Cave

• Portão de garagem eléctrico

• Certificação energética: A+

• Jardim

• Sistema de irrigação

• Ano construção: 2009

• Área bruta privativa: 269,83

• Portões eléctricos

• Lavandaria

• Vidros duplos

• Área de estacionamento

• Garagem