Sara Nunes

Tel: 928250148

Email: saranunes@decisoesesolucoes.com

Preço: 248 000 €

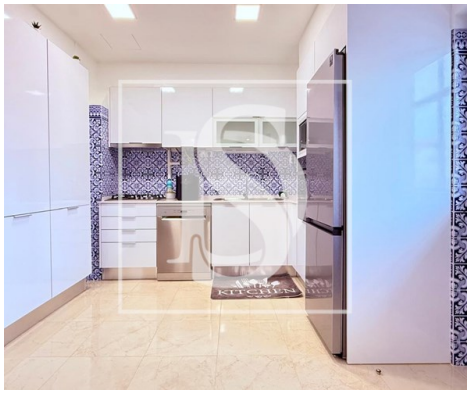

2	1	✖	88 m²	0 m²	✖	1985

Ref. DSMTASN57 | Moita

Magnifico T2 Renovado na Baixa da Banheira

Descubra a beleza deste MAGNIFICO apartamento com excelentes áreas, renovado, situado na encantadora vila da Baixa da Banheira. Com 2 quartos acolhedores e uma casa de banho completa, esta propriedade já anteriormente remodelada, apresenta uma área útil total de 87,5 m2, ideal para casais em inicio de vida ou pequenas famílias.
Construído em 1985, o apartamento encontra-se atualmente atualizado, em bom estado de conservação e oferece um amplo espaço de total de 102,47 m2.

A localização central deste imóvel coloca-o a uma curta distância de todas as comodidades essenciais. Com 40 pontos de interesse a uma distância de 15 minutos, incluindo escolas, farmácias, supermercados, espaços verdes e restaurantes, a conveniência está ao seu alcance, esta vila oferece o equilíbrio perfeito entre conveniência e tranquilidade..

Num ambiente onde a conveniência se encontra com a tranquilidade, este apartamento é a escolha ideal para aqueles que procuram um estilo de vida equilibrado e gratificante.

Venha descobrir o melhor que a Baixa da Banheira e este apartamento têm para oferecer e agende já a

Sara Nunes

Tel: 928250148

Email: saranunes@decisoesesolucoes.com

sua visita!

Área bruta privativa: 97,22m2
Área bruta dependente: 5,25m2
CE: D
AMI 11322
ICV: 3681
DSMTASN57

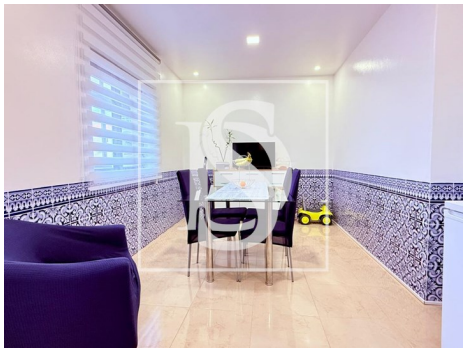

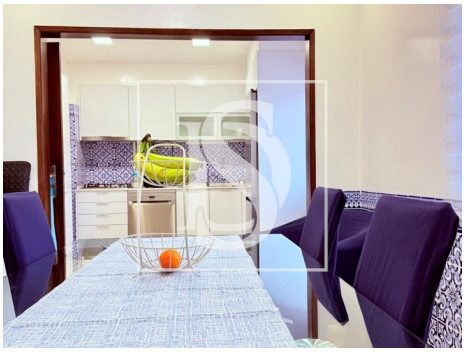

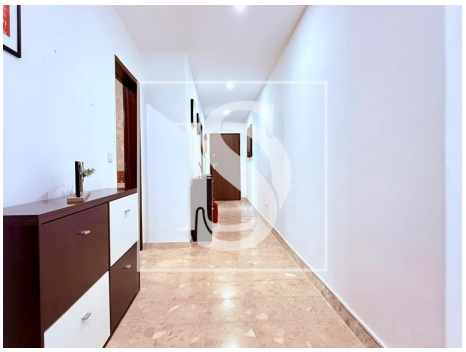

Características gerais

- Microndas
- Cozinha: Placa, Forno, Microondas, Exaustor, Esquentador
- Chão flutuante
- Estores
- Janela
- Proximidade: Zona comercial, Restaurantes, Farmácia, Transportes Públicos, Escolas
- Esquentador
- Roupeiros
- Caixilharias Alumínio
- Banheira simples
- Resguardos de banheira
- Ano construção: 1985
- Área bruta privativa: 97,22

AMI:

Tel: | Email:

Sara Nunes

Tel: 928250148

Email: saranunes@decisoesesolucoes.com

- Área bruta dependente: 5,25
- Vista: Vista urbanização
- Marquise
- Despensa
- Localização central
- Água da rede
- Gás: Rede principal
- Vidros duplos
- Esgotos municipais
- Certificação energética: D