Rui Silva

Tel: 937872711

Email: ruisilva@decisoesesolucoes.com

Preço: 538 000 €

3	4	✖	172,21 m²	133,1 m²	✔	2004

Ref. DSMAINRS22 | Maia

Moradia T3 - Nogueira, Maia

Moradia de 3 frentes, situada em Nogueira, Maia, numa zona calma e residencial, com bons acessos à A41 e A3. Combina conforto, luminosidade e privacidade. Ideal para quem procura qualidade de vida a poucos minutos do centro da Maia e do Porto. Destaca-se pela exposição solar, espaço exterior com churrasqueira, para convívios em família e amigos e garagem fechada para 2 carros, com acesso direto ao interior da moradia. Marque já a sua visita!

AMI:

Tel: | Email:

Rui Silva

Tel: 937872711

Email: ruisilva@decisoesesolucoes.com

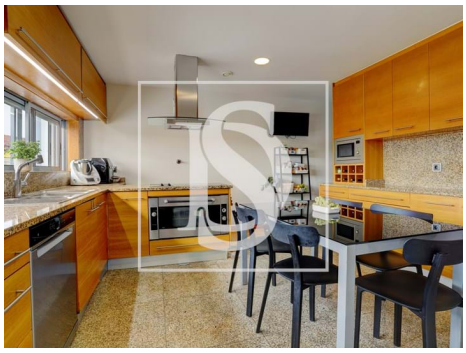

Características gerais

- Cozinha: Placa, Forno, Frigorífico, Microondas, Lava-louças
- Cozinha equipada
- Caixilharias Alumínio
- Vidros Simples
- Jardim
- Campo de futebol
- Área bruta dependente: 57,1
- Vista: Vista urbanização, Vista jardim, Vista campo
- Pisos: 3
- Com estacionamento
- Arrecadação
- Estores eléctricos
- Lareira com recuperador de calor
- Roupeiros
- Resguardos de banheira
- Proximidade: Zona comercial, Cidade, Campo
- Barbecue
- Ano construção: 2004
- Área bruta privativa: 202,6
- Gás: Rede principal
- Lavandaria
- Cave
- Video porteiro
- Portão de garagem eléctrico

AMI:

Tel: | Email:

Rui Silva

Tel: 937872711

Email: ruisilva@decisoesesolucoes.com

- Despensa
- Localização sossegada
- Certificação energética: B
- Água da rede
- Terraço
- Nº estacionamentos: 2
- Esgotos municipais
- Banheira de Hidromassagem
- Orientação solar: Oeste
- Varanda
- Garagem