Carla Costa

Tel: 964861218

Email: carlacosta@decisoesesolucoes.com

Preço: 370 000 €

2	2	✔	107,1 m²	0 m²	✔	2006

Ref. DSEPSCC256 | Póvoa de Varzim

Elegante Apartamento T2 | Póvoa de Varzim | Montgeron

Apresentamos este magnífico apartamento T2, situado na encantadora cidade da Póvoa de Varzim, na zona privilegiada do Montgeron.
Construído num loteamento com 5.626 m², este condomínio fechado proporciona uma área de lazer com piscina e jardim, para disfrutar de bons momentos em família.

AMI:

Tel: | Email:

Carla Costa

Tel: 964861218

Email: carlacosta@decisoesesolucoes.com

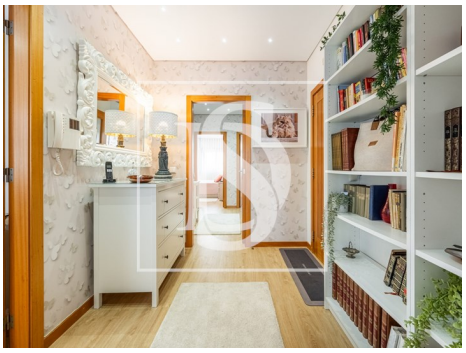

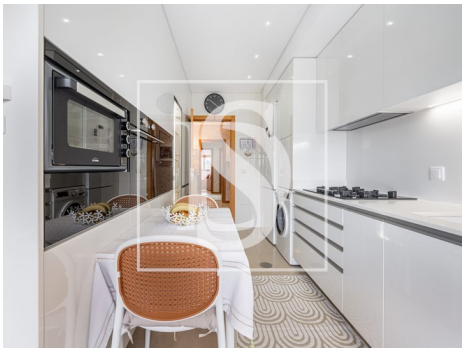

Características gerais

- Frigorífico
- Toalheiros eléctricos
- Aspiração central pré instalação
- Cozinha: Placa, Forno, Frigorífico, Microondas, Lava-louças, Exaustor
- Aquecimento Central: Pré-instalação, Elétrico
- Pré-instalação ar condicionado
- Maquina lavar roupa
- Roupeiros
- Estores
- Isolamento Acústico
- Polibã
- Jardim
- Microndas
- Exaustor
- Radiadores: Elétrico
- Aquecimento
- Lareira com recuperador de calor
- Cozinha equipada
- Maquina lavar loiça
- Caixilharias Alumínio
- Janela
- Isolamento Térmico
- Resguardos de Polibã
- Proximidade: Hospital, Farmácia, Transportes Públicos, Escolas, Piscinas Públicas, Parque infantil,

Carla Costa

Tel: 964861218

Email: carlacosta@decisoesesolucoes.com

- Jardim
- Ano construção: 2006
- Área bruta dependente: 33.80
- Vista: Vista cidade, Vista piscina, Vista urbanização, Vista jardim
- Condomínio fechado
- Aspiração central
- Arrecadação
- Vidros duplos
- Curta distância a pé da praia
- Localização central
- Porta de segurança
- Certificação energética: B
- Água da rede
- Ano de renovação: 2023
- Nº estacionamentos: 1

Praia, Zona comercial, Restaurantes, Cidade

- Piscina
- Caixilharia com corte térmico/acústico
- Área bruta privativa: 119
- Gás: Rede principal
- Elevador
- Com estacionamento
- Video porteiro
- Portão de garagem eléctrico
- Localização sossegada
- Área de estacionamento
- Vistas panorâmicas
- Orientação solar: Norte, Sul
- Varanda
- Garagem