Sara Nunes

Tel: 928250148

Email: saranunes@decisoesesolucoes.com

Preço: 230 000 €

3	2	✖	89,12 m²	0 m²	✖	1986

Ref. DSMTASN56 | Moita

Apartamento T3 com Varanda e Arrecadação na Moita

Situe-se na pitoresca vila da Moita, este apartamento de 3 quartos e 2 casas de banho oferece uma oportunidade única no mercado imobiliário. Com uma área bruta de 125,24 m², incluindo uma área privada de 99,03 m² e uma área de anexos de 26,21 m², esta propriedade é perfeita para quem procura conforto e comodidade.

Construído em 1986, este apartamento Originalmente em segunda mão possui uma lareira acolhedora, roupeiros embutidos, uma despensa espaçosa e uma vista deslumbrante sobre a paisagem campestre circundante. A localização central oferece fácil acesso a uma variedade de comodidades, desde lojas e restaurantes até farmácias e transportes públicos.

A área é bem servida por uma rede de transportes eficiente, com várias paragens de autocarro a poucos minutos de distância a pé, tornam este apartamento uma escolha ideal para quem procura um estilo de vida prático e confortável.

Não perca a oportunidade de descobrir este tesouro com bastante potencial escondido na encantadora vila da Moita.

AMI:

Tel: | Email:

Sara Nunes

Tel: 928250148

Email: saranunes@decisoesesolucoes.com

Marque já a sua visita e deixe-se encantar por todas as vantagens que esta propriedade tem para oferecer.

Área bruta privativa: 99,03m2
Área bruta dependente: 26,21m2
CE: C
AMI 11322
ICV: 3681
DSMTASN56

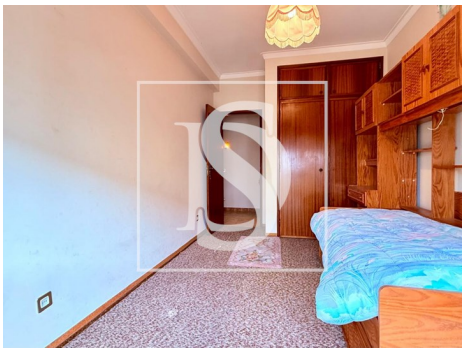

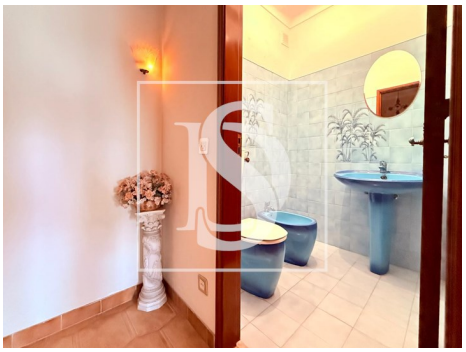

Características gerais

- Esquentador
- Cozinha: Placa, Forno, Exaustor, Esquentador
- Roupeiros
- Estores
- Janela
- Proximidade: Zona comercial, Restaurantes, Cidade, Farmácia, Transportes Públicos, Escolas, Piscinas
- Exaustor
- Lareira
- Caixilharias Alumínio
- Banheira simples
- Vidros Simples
- Ano construção: 1986

AMI:

Tel: | Email:

Sara Nunes

Tel: 928250148

Email: saranunes@decisoesesolucoes.com

Públicas, Parque infantil

• Área bruta dependente: 26,21

• Vista: Vista campo , Vista urbanização

• Arrecadação

• Esgotos municipais

• Certificação energética: C

• Varanda

• Área bruta privativa: 99,03

• Gás: Rede principal

• Despensa

• Localização central

• Água da rede

AMI:

Tel: | Email: