Anabela Teixeira

Tel: 966314355

Email: anabelateixeira@decisoesesolucoes.com

Preço: 235 000 €

3	2	✖	100,92 m²	0 m²	✖	1986

Ref. DSBRRAT82 | Moita

Excelente apartamente T3 nas Fontainhas

Descubra a fusão perfeita entre cultura e conveniência na vibrante zona das Fontainhas. Este apartamento de 3 quartos e 2 casas de banho, com uma área bruta de 112,67 m² e uma área útil de 100,92 m², apresenta uma ampla gama de comodidades que o tornam ideal para viver.

Construído em 1986 e renovado em 2021, esta propriedade oferece ar condicionado, uma despensa, duas marquises amplas e vistas deslumbrantes para a paisagem rural e montanhosa. A sua localização tranquila e proximidade com várias facilidades, como supermercados, escolas, farmácias e transportes públicos, tornam-na uma escolha ideal para quem procura um estilo de vida prático e confortável.

Localizado a uma curta distância de 29 pontos de interesse, incluindo escolas, restaurantes e parques, este apartamento permite-lhe mergulhar no pulsar da vida local. Desfrute da beleza exterior que este imóvel tem para oferecer, tornando cada momento uma experiência inesquecível. Agende já a sua visita e descubra o seu novo lar neste bairro encantador!

English

AMI:

Tel: | Email:

Anabela Teixeira

Tel: 966314355

Email: anabelateixeira@decisoesesolucoes.com

Discover the perfect blend of culture and convenience in the vibrant Fontainhas area. This 3-bedroom, 2-bathroom apartment, with a gross area of 112.67 m² and a usable area of 100.92 m², offers a wide range of amenities that make it ideal for living.

Built in 1986 and renovated in 2021, this property offers air conditioning, a pantry, two spacious sunrooms, and stunning views of the rural and mountainous landscape. Its quiet location and proximity to various amenities, such as supermarkets, schools, pharmacies, and public transport, make it an ideal choice for those seeking a practical and comfortable lifestyle.

Located within walking distance of 29 points of interest, including schools, restaurants, and parks, this apartment allows you to immerse yourself in the pulse of local life. Enjoy the exterior beauty this property has to offer, making every moment an unforgettable experience. Schedule your visit now and discover your new home in this charming neighborhood!

FRANÇAIS
Découvrez l'alliance parfaite entre culture et praticité dans le quartier animé de Fontainhas. Cet appartement de 3 chambres et 2 salles de bains, d'une surface brute de 112,67 m² et d'une surface habitable de 100,92 m², offre un large éventail de prestations qui en font un lieu de vie idéal.

Construit en 1986 et rénové en 2021, ce bien dispose de la climatisation, d'une kitchenette, de deux balcons spacieuses et d'une vue imprenable sur le paysage rural et montagneux. Son emplacement calme et sa proximité avec de nombreux commerces et services, tels que supermarchés, écoles, pharmacies et transports en commun, en font un choix idéal pour ceux qui recherchent un mode de vie pratique et confortable.

Situé à quelques pas de 29 points d'intérêt, dont des écoles, des restaurants et des parcs, cet appartement vous permet de vous immerger pleinement dans la vie locale. Appréciez le charme extérieur de ce bien et faites de chaque instant un moment inoubliable. Planifiez votre visite dès maintenant et découvrez votre nouveau chez-vous dans ce quartier plein de charme !

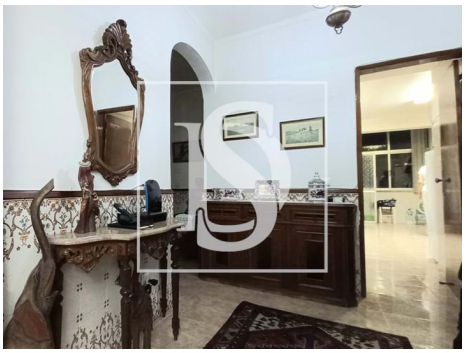

AMI:

Tel: | Email:

Anabela Teixeira

Tel: 966314355

Email: anabelateixeira@decisoesesolucoes.com

Características gerais

- Esquentador
- Cozinha: Placa, Forno, Lava-louças, Exaustor
- Roupeiros
- Estores
- Proximidade: Serra, Zona comercial, Hospital, Farmácia, Transportes Públicos, Escolas
- Área bruta dependente: 11,75
- Vista: Vista campo , Vista montanha
- Pisos: 3
- Despensa
- Localização sossegada
- Orientação solar: Oeste
- Ano de renovação: 2017
- Exaustor
- Ar condicionado
- Caixilharias Alumínio
- Banheira simples
- Ano construção: 1986
- Área bruta privativa: 100,92
- Gás: Rede principal
- Marquise
- Esgotos municipais
- Certificação energética: D
- Água da rede

AMI:

Tel: | Email: