Rui Silva

Tel: 937872711

Email: ruisilva@decisoesesolucoes.com

Preço: 320 000 €

3	2	✖	84,15 m²	0 m²	✖	1985

Ref. DSMAINRS21 | Matosinhos

Apart. T3 renovado, Matosinhos.

Este imóvel destaca-se pela luminosidade, acabamentos e localização, a poucos minutos da praia de Matosinhos e do metro (estações do Senhor de Matosinhos e Câmara de Matosinhos). Situado numa zona residencial, com fácil acesso à A28, A4 e a transportes públicos, comércio, escolas e restaurantes. Se procura um apartamento pronto a habitar, moderno e bem localizado não perca esta oportunidade. Agende a sua visita!

Rui Silva

Tel: 937872711

Email: ruisilva@decisoesesolucoes.com

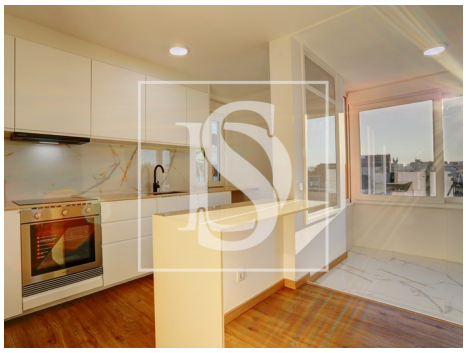

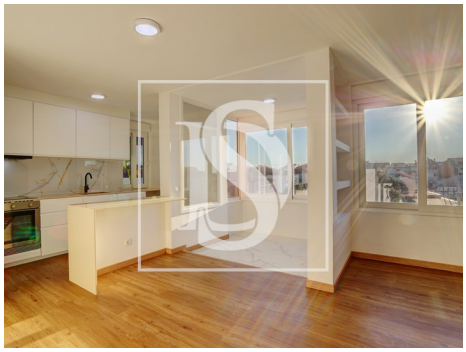

Características gerais

- Cozinha: Placa, Forno, Frigorífico, Microondas, Exaustor, Esquentador
- Estores
- Resguardos de Polibã
- Ano construção: 1985
- Vista: Vista cidade, Vista urbanização
- Vidros duplos
- Curta distância a pé da praia
- Área de estacionamento
- Certificação energética: C
- Água da rede
- Caixilharias PVC
- Polibã
- Proximidade: Praia, Restaurantes, Cidade, Transportes Públicos, Escolas
- Área bruta privativa: 99
- Com estacionamento
- Esgotos municipais
- Localização central
- Vistas panorâmicas
- Orientação solar: Este, Oeste
- Ano de renovação: 2025