Marinho Esteves

Tel: 936775541

Email: marinhoesteves@decisoesesolucoes.com

Preço: 298 500 €

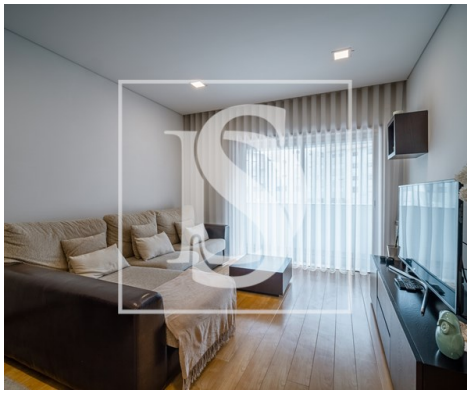

2	2	✖	80 m²	0 m²	✔	2007

Ref. DSBCLCME255 | Barcelos

T2 no Centro de Barcelos c/ Garagem

Apartamento T2 situado no coração da cidade de Barcelos, com 114 m² de área bruta, em excelente estado de conservação e com acabamentos de boa qualidade.

A zona social é composta por sala e cozinha, ambas com acesso direto a uma varanda. A cozinha encontra-se totalmente equipada com placa, forno, exaustor e máquina de lavar loiça. Dispõe ainda de uma casa de banho completa de apoio à área social.
A área privada integra dois quartos com roupeiros embutidos, um deles suíte, garantindo maior comodidade.
Este fantástico apartamento beneficia de duas frentes, proporcionando ótima luminosidade e ventilação natural. Conta também com aquecimento central, videoporteiro e garagem fechada.

Junto a todo o tipo de comércio e serviços, com proximidades aos principais acessos, poderá viver com total conveniência — literalmente a um passo de tudo.

Uma opção rara no centro da cidade, ideal para quem procura conforto, praticidade e qualidade de vida. Não perca esta oportunidade. Contacte-me!

AMI:

Tel: | Email:

Marinho Esteves

Tel: 936775541

Email: marinhoesteves@decisoesesolucoes.com

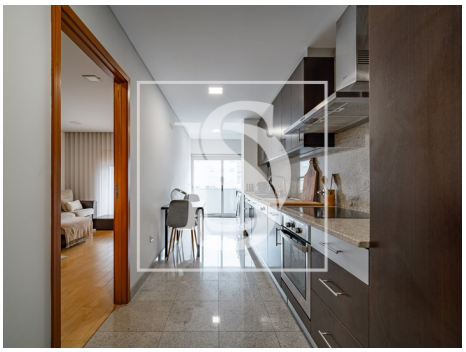

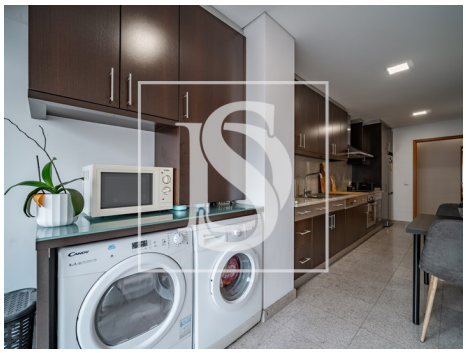

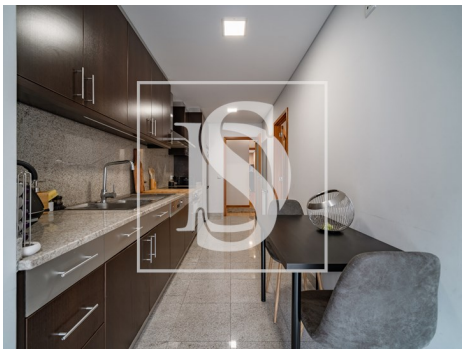

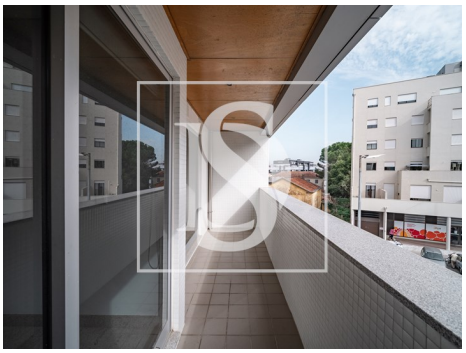

Características gerais

- Radiadores: Gás
- Aquecimento Central: Gás
- Cozinha equipada
- Caixilharias Alumínio
- Banheira simples
- Janela
- Isolamento Acústico
- Polibã
- Resguardos de Polibã
- Ano construção: 2007
- Cozinha: Placa, Forno, Lava-louças, Exaustor
- Caldeira Gás
- Roupeiros
- Estores
- Injeção na rede
- Loiças Suspensas
- Isolamento Térmico
- Resguardos de banheira
- Proximidade: Zona comercial, Restaurantes, Cidade, Hospital, Farmácia, Transportes Públicos, Escolas, Piscinas Públicas, Parque infantil

AMI:

Tel: | Email:

Marinho Esteves

Tel: 936775541

Email: marinhoesteves@decisoesesolucoes.com

- Área bruta privativa: 89
- Portões eléctricos
- Lavandaria
- Video porteiro
- Estores eléctricos
- Esgotos municipais
- Área de estacionamento
- Orientação solar: Este, Oeste
- Varanda
- Nº estacionamentos: 1
- Área bruta dependente: 25
- Vista: Vista cidade, Vista urbanização
- Elevador
- Com estacionamento
- Vidros duplos
- Portão de garagem eléctrico
- Localização central
- Certificação energética: C
- Água da rede
- Garagem
- Lugar de Garagem

AMI:

Tel: | Email: